

Red Fish Neuchâtel, Sondage Membres
Rapport Global
06.06.2010

Red Fish Neuchâtel, Sondage Membres

Nom, Prénom & Domicile (Facultatif), global club		
Answer Options	Pourcent	Nombre
Nom	98.1%	102
Prénom	95.2%	99
Domicile	93.3%	97
<i>Questions répondues</i>		104
<i>Questions sans réponse</i>		60

Nom, Prénom & Domicile (Facultatif), par Section							
	Section(s):						
	Ecole de Natation	Natation Perfectionnement	Natation de Compétition	Natation Synchronisée	Water Polo	Masters	Natation Adultes
Nom	26	15	17	8	23	22	0
Prénom	23	14	17	7	23	22	0
Domicile	24	16	17	7	21	22	0

Red Fish Neuchâtel, Sondage Membres

Sexe, global Club		
Choix	Pourcent	Nombre
Masculin	52.8%	84
Féminin	47.2%	75
Questions répondues		159
Questions sans réponse		5

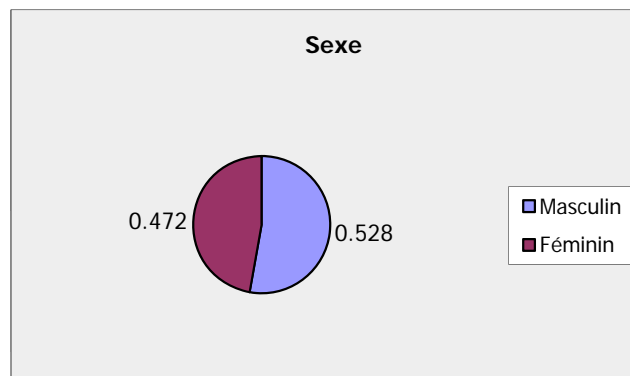

Sexe par Sections

Choix	Section(s):							Pourcent	Nombre
	Ecole de Natation	Natation Perfectionnement	Natation de Compétition	Natation Synchronisée	Water Polo	Masters	Natation Adultes		
Masculin	18	12	17	1	25	17	2	50.8%	92
Féminin	24	15	22	9	12	6	1	49.2%	89
Réponses									181

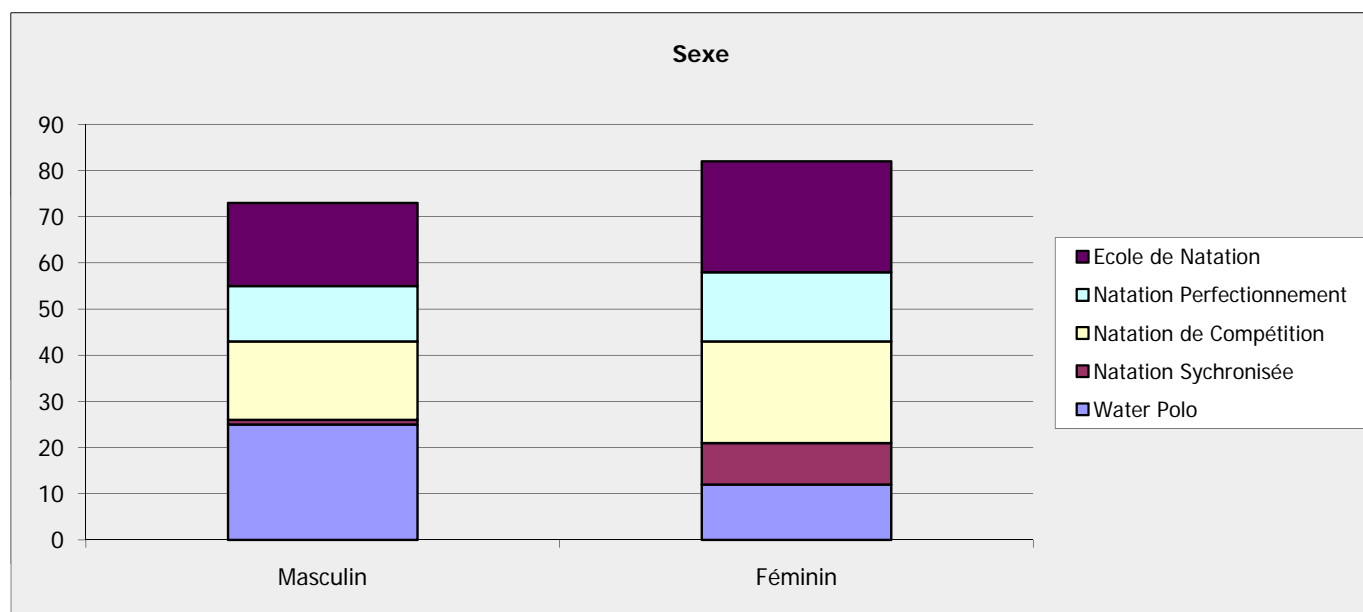

Red Fish Neuchâtel, Sondage Membres

Age, Global Club		
Answer Options	Pourcent	Nombre
Moins de 12 ans	20.5%	33
12-15 ans	7.5%	12
16-20 ans	19.3%	31
21-29 ans	18.0%	29
30-39 ans	18.6%	30
40-49 ans	12.4%	20
50-59 ans	3.1%	5
60-69 ans	0.6%	1
70 ans et plus	0.0%	0
Questions répondues		161
Questions sans réponse		3

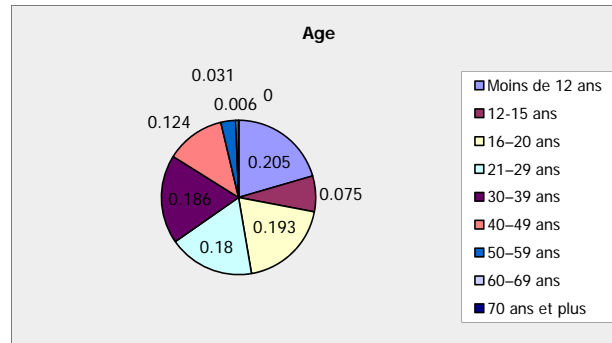

Choix	Section(s):								Pourcent	Nombre
	Ecole de Natation	Natation Perfectionnement	Natation de Compétition	Natation Synchronisée	Water Polo	Masters	Natation Adultes			
Moins de 12 ans	16	11	4	3	0	0	0	18.6%	34	
12-15 ans	2	2	8	0	1	0	0	7.1%	13	
16-20 ans	7	7	15	3	8	1	0	22.4%	41	
21-29 ans	3	3	7	2	17	1	0	18.0%	33	
30-39 ans	7	1	2	1	9	10	1	16.9%	31	
40-49 ans	7	3	3	2	2	9	1	14.8%	27	
50-59 ans	0	1	0	0	0	2	1	2.2%	4	
60-69 ans	0	0	0	0	0	0	0	0.0%	0	
70 ans et plus	0	0	0	0	0	0	0	0.0%	0	
Réponses									183	

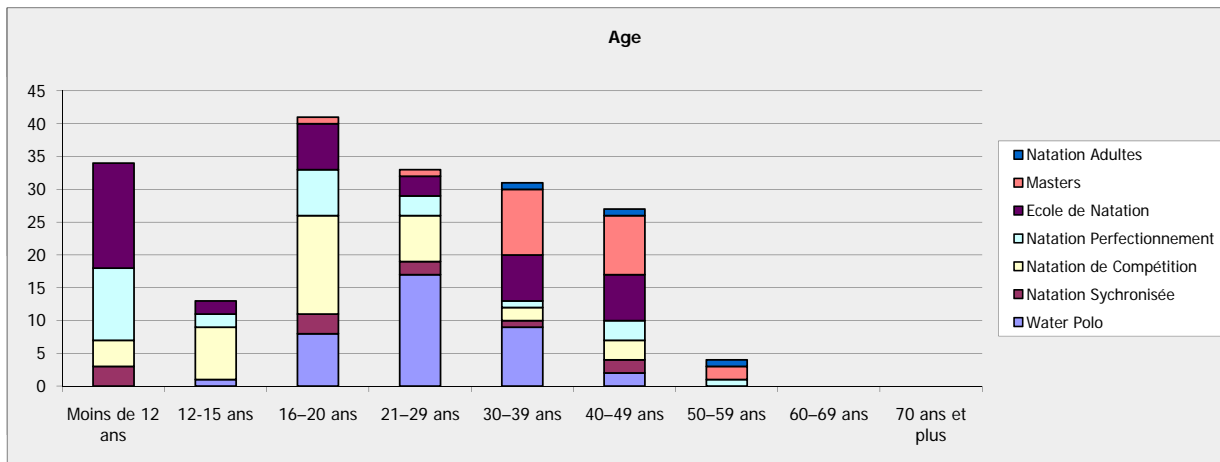

Red Fish Neuchâtel, Sondage Membres

Membre depuis, global Club		
Choix	Pourcent	Nombre
1 an & moins	19.0%	30
2-3 ans	18.4%	29
4-5 ans	19.6%	31
6-10 ans	17.1%	27
11-15 ans	17.1%	27
16 ans & plus	8.9%	14
Questions répondues		158
Questions sans réponse		6

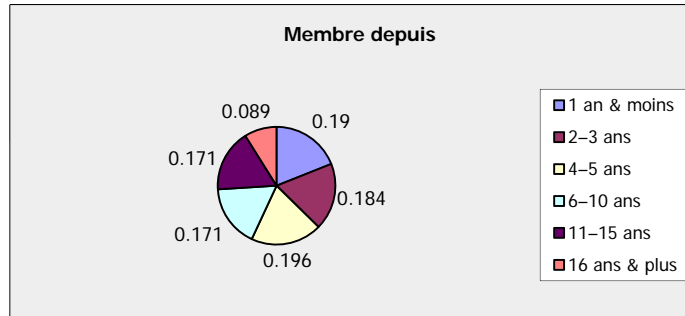

Membre depuis, par Section									
Choix	Section(s):							Pourcent	Nombre
	Ecole de Natation	Natation Perfectionnement	Natation de Compétition	Natation Synchronisée	Water Polo	Masters	Natation Adultes		
1 an & moins	13	2	1	2	5	5	2	17.0%	30
2-3 ans	10	7	6	0	5	1	0	16.5%	29
4-5 ans	6	7	7	3	6	5	1	19.9%	35
6-10 ans	5	6	10	0	9	4	0	19.3%	34
11-15 ans	3	2	11	4	7	4	0	17.6%	31
16 ans & plus	2	3	2	1	5	4	0	9.7%	17
Réponses									176

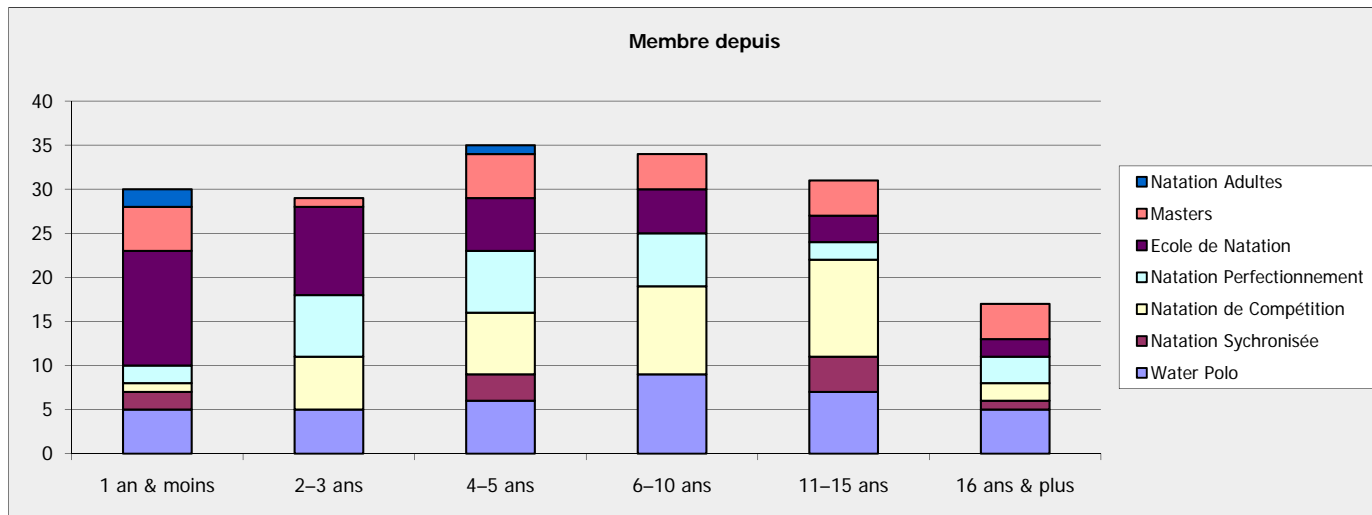

Red Fish Neuchâtel, Sondage Membres

Catégorie de Membre, global Club		
Choix	Pourcent	Nombre
Membre Actif	89.3%	134
Membre Passif	10.0%	15
Membre d'Honneur	0.0%	0
Membre Honoraire	0.7%	1
Questions répondues		150
Questions sans réponse		14

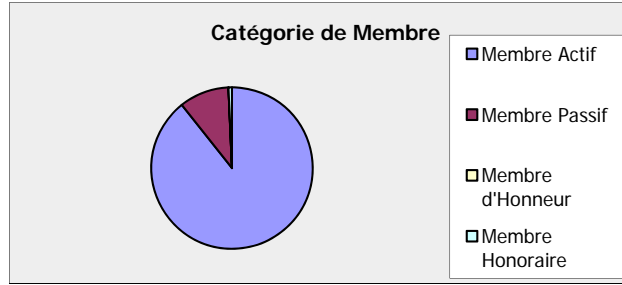

Catégorie de Membre, par Section									
Choix	Section(s):							Pourcent	Nombre
	Ecole de Natation	Natation Perfectionnement	Natation de Compétition	Natation Synchronisée	Water Polo	Masters	Natation Adultes		
Membre Actif	32	23	31	6	34	21	2	88.7%	149
Membre Passif	6	3	4	1	2	1	1	10.7%	18
Membre d'Honneur	0	0	0	0	0	0	0	0.0%	0
Membre Honoraire	0	0	0	1	0	0	0	0.6%	1
Réponses									168

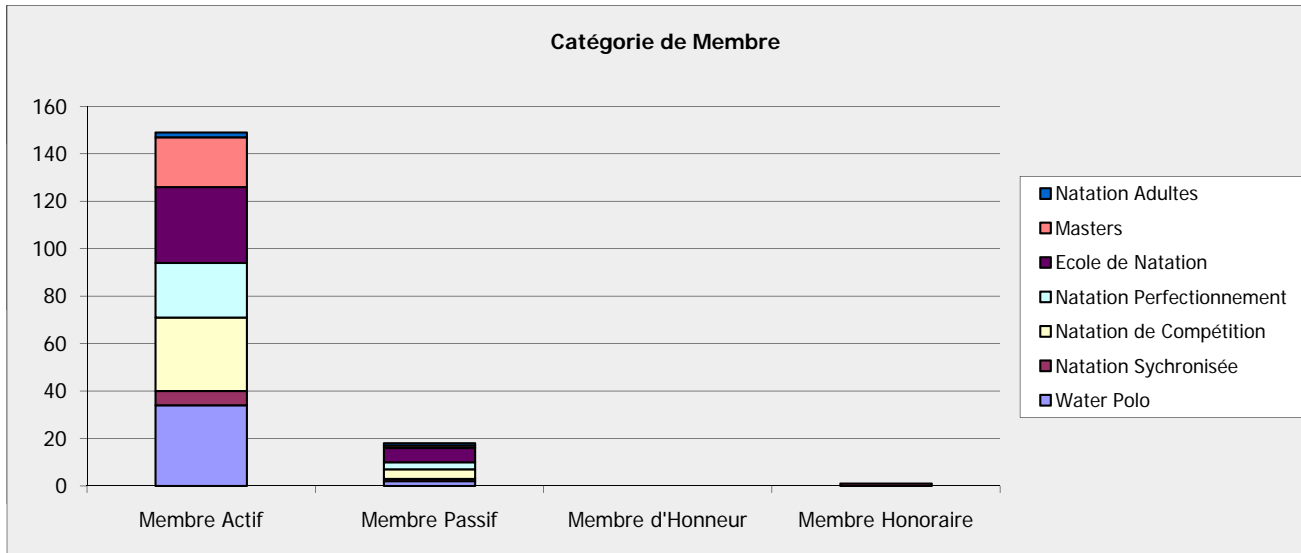

Red Fish Neuchâtel, Sondage Membres

Section(s):		
Choix	Pourcent	Nombre
Ecole de Natation	23.0%	42
Natation Perfectionnement	15.3%	28
Natation de Compétition	21.3%	39
Natation Adultes	1.6%	3
Natation Masters	12.6%	23
Natation Synchronisée	6.0%	11
Water Polo	20.2%	37
Questions répondues		183
Questions sans réponse		5

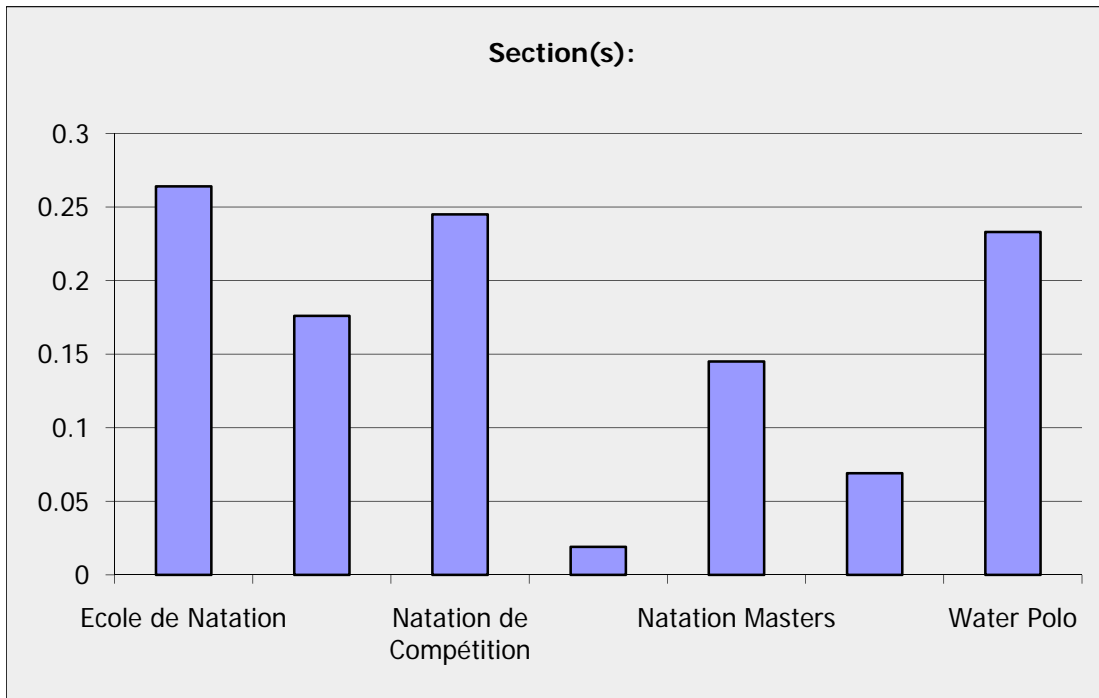

Red Fish Neuchâtel, Sondage Membres

Participez-vous aux activités sportives du Red-Fish Neuchâtel ? Global Club		
Choix	Pourcent	Nombre
Oui	86.9%	139
Non	13.1%	21
Questions répondues		160
Questions sans réponse		4

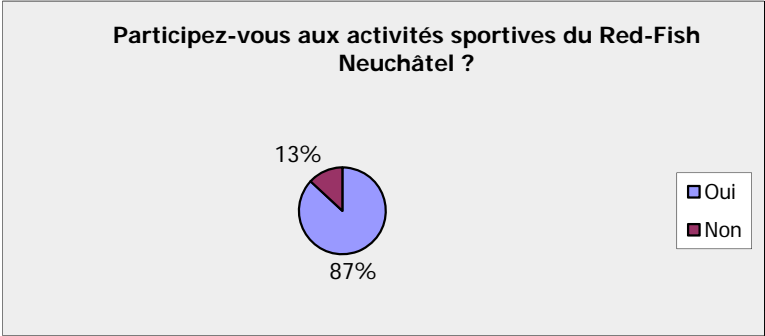

Participez-vous aux activités sportives du Red-Fish Neuchâtel ? Par Section									
Choix	Section(s):							Pourcent	Nombre
	Ecole de Natation	Natation Perfectionnement	Natation de Compétition	Natation Synchronisée	Water Polo	Masters	Natation Adultes		
Oui	30	23	35	10	35	23	3	86.6%	159
Non	11	5	4	1	2	0	0	13.4%	23
								Réponses	182

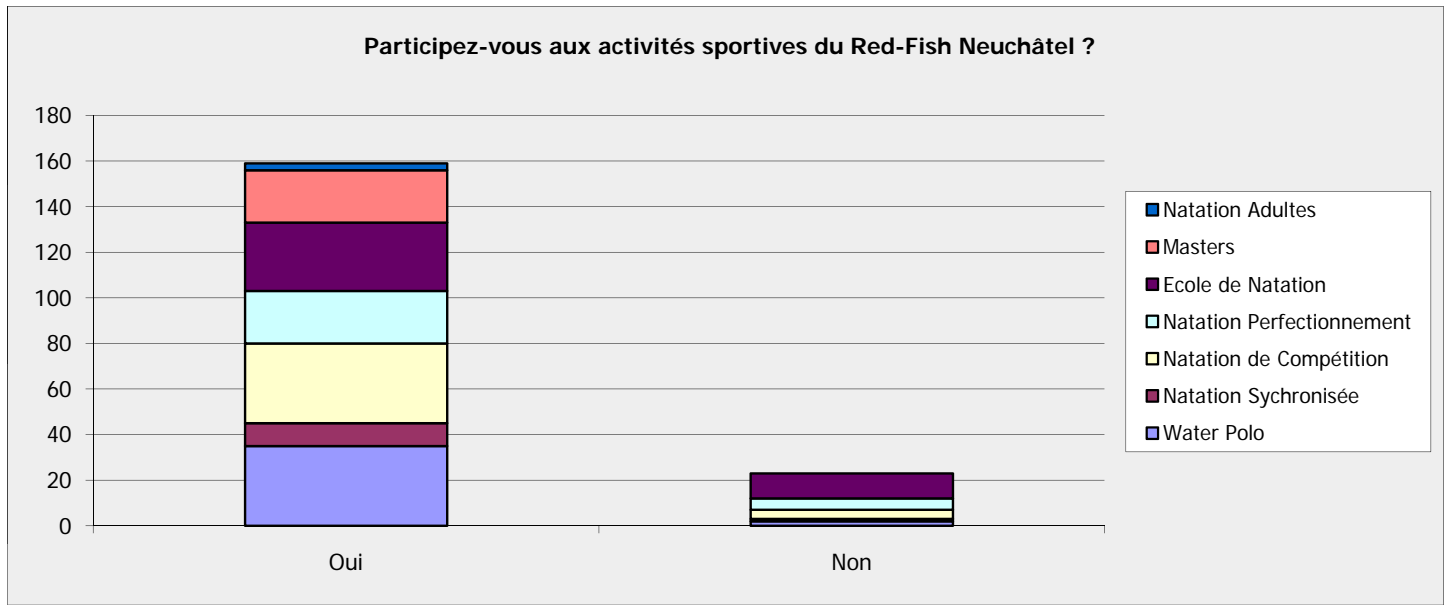

Red Fish Neuchâtel, Sondage Membres

Si Oui, selon quelle fréquence ?

Choix	Pourcent	Nombre
Toutes les semaines	93.5%	129
Tous les mois	2.9%	4
3 à 6 fois par an	0.0%	0
1 à 2 fois par an	3.6%	5
Questions répondues		138
Questions sans réponse		26



Si Oui, selon quelle fréquence ?

Choix	Section(s):							Pourcent	Nombre
	Ecole de Natation	Natation Perfectionnement	Natation de Compétition	Natation Synchronisée	Water Polo	Masters	Natation Adultes		
Toutes les semaines	27	19	32	8	33	22	3	91.1%	144
Tous les mois	2	1	1	0	1	1	0	3.8%	6
3 à 6 fois par an	0	0	0	0	0	0	0	0.0%	0
1 à 2 fois par an	2	3	2	0	1	0	0	5.1%	8
Réponses									158

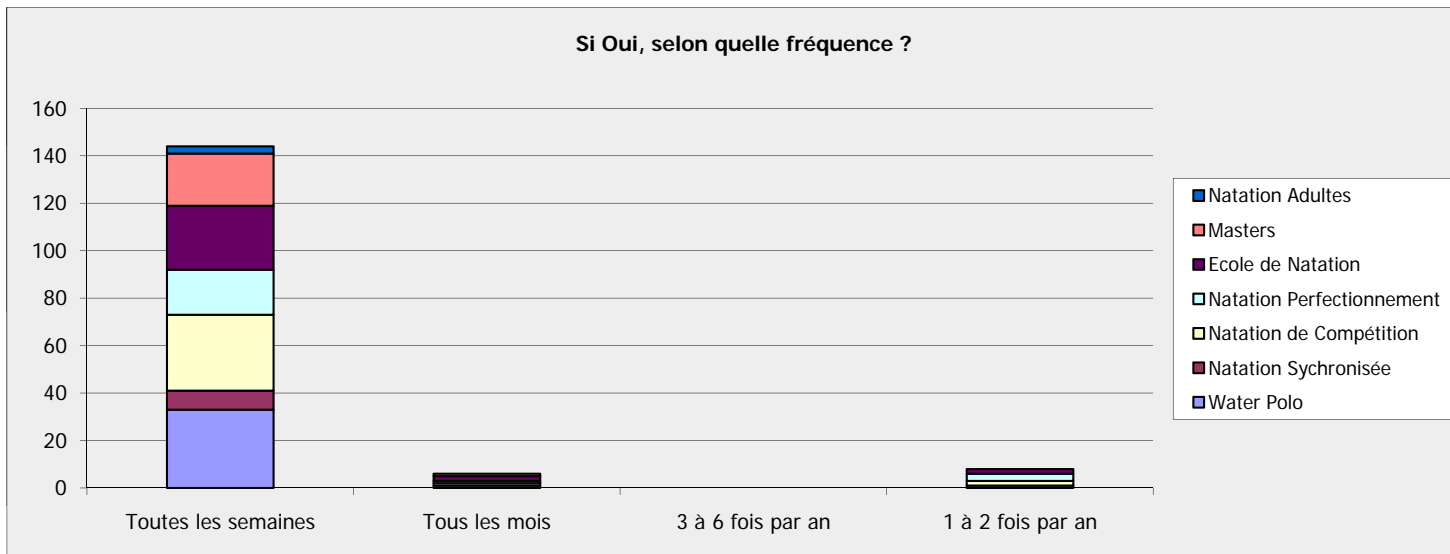

Red Fish Neuchâtel, Sondage Membres

Si non, pour quelle raison ?

#	Section(s):							Texte
	Ecole de Natation	Natation Perfectionnement	Natation de Compétition	Natation Synchronisée	Water Polo	Masters	Natation Adultes	
1	X		X					Père de nageur/nageuse
2	X	X						Plus de groupe individuel adéquat pour les personnes ne désirant pas faire de compétition...
3	X	X						nous n'en avons jamais entendu parler, mais nos enfants sont très jeunes
4		X						manque du temps
5					X			Pas le temps
6					X			plaisir
7		X						Cours perfectionnement
8	X							Sans intérêt
9	X							je ne savais pas que cela existe
10			X					je n'ai pas le temps
11			X					Actuellement je suis un membre passif
12			X					pour l'instant pas le temps
13	X							enfants trop jeunes / pas le temps
14					X			école
15	X			X				J'accompagne mes enfants.
16		X						Pas le niveau
17		X						aucune information reçue

Red Fish Neuchâtel, Sondage Membres

Quelles sont les raisons pour lesquelles vous êtes devenu(e) membre du Red-Fish Neuchâtel ? Global Club		
Choix	Pourcent	Nombre
Recommandation par la famille, des amis ou des connaissances	39.3%	59
Contacts avec des membres partageant les mêmes intérêts	18.0%	27
Site Internet	4.7%	7
Proximité	29.3%	44
Renommée	22.7%	34
Diversité des activités sportives proposées	2.7%	4
Offre Ecole de Natation	28.7%	43
Offre Natation Perfectionnement	10.0%	15
Offre Natation de Compétition	16.7%	25
Offre Natation Adultes	2.0%	3
Offre Natation Masters	8.7%	13
Offre Natation Synchronisée	5.3%	8
Offre Water Polo	16.7%	25
Autres raisons (veuillez préciser)		20
Questions répondues		150
Questions sans réponse		14

Choix	Section(s):							Pourcent	Nombre
	Ecole de Natation	Natation Perfectionnement	Natation de Compétition	Natation Synchronisée	Water Polo	Masters	Natation Adultes		
Recommandation par la famille, des amis ou des connaissances	18	11	15	3	11	7	0	17.9%	65
Contacts avec des membres partageant les mêmes intérêts	5	3	11	0	5	7	1	8.8%	32
Site Internet	3	0	0	0	4	0	0	1.9%	7
Proximité	9	5	11	1	12	7	1	12.7%	46
Renommée	10	4	12	1	6	3	0	9.9%	36
Diversité des activités sportives proposées	0	0	2	1	1	0	0	1.1%	4
Offre Ecole de Natation	18	12	11	1	7	0	0	13.5%	49
Offre Natation Perfectionnement	3	9	5	1	1	0	0	5.2%	19
Offre Natation de Compétition	4	5	14	0	5	3	0	8.5%	31
Offre Natation Adultes	0	0	0	0	0	2	2	0.6%	2
Offre Natation Masters	0	0	0	0	0	13	0	3.6%	13
Offre Natation Synchronisée	1	0	0	7	1	0	0	2.5%	9
Offre Water Polo	2	1	1	0	25	0	0	8.0%	29
Autres raisons (veuillez préciser)	5	1	6	0	3	6	0	5.8%	21
Réponses									363

#	Ecole de Natation	Natation Perfectionnement	Natation de Compétition	Natation Synchronisée	Water Polo	Masters	Natation Adultes	Autres raisons (veuillez préciser)
1			X					Structure plus adaptée à mes attentes au (Club connu du groupe de travail)
2			X					pour apprendre à nager après avoir commencé avec la ville
3	X							monitrice à l'Ecole de Natation
4			X					bébé nageur puis j'ai toujours continué!
5					X			1ère équipe de water polo meilleure qu'à Yverdon
6					X			Tombé sur (Nom connu du groupe de travail) lors d'une leçon de piscine
7	X							également la proximité
8	X	X	X					mes enfants nagent au Red-fish
9						X		J'y avais fait mes cours quand j'étais enfant
10						X		J'aime depuis toujours l'eau
11	X							Pas d'autre club à proximité
12						X		Club de synchro francophone le plus proche de la Neuveville
13			X					(Nom connu du groupe de travail) ...▼
14			X					Proximité de mon lieu de travail
15						X		Envie de faire du triathlon, à la recherche d'un club pour apprendre et progresser
16						X		c'est trop ancien, je ne me souviens plus
17				X				(Nom connu du groupe de travail) m'a invité à un entraînement, cette expérience
18						X		J'aime nager depuis toujours
19	X				X			Prix très raisonnable de l'offre combinée entraînement/abo piscine

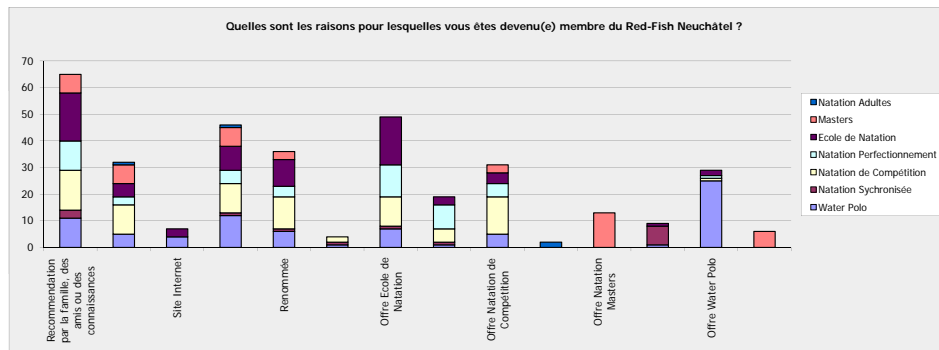

Red Fish Neuchâtel, Sondage Membres

Quelles activités sportives pratiquez-vous actuellement ? Global Club

Choix	Pourcent	Nombre
Ecole de Natation	21.7%	33
Natation Perfectionnement	13.8%	21
Natation de Compétition	22.4%	34
Natation Adultes	2.6%	4
Natation Masters	15.8%	24
Natation Synchronisée	5.9%	9
Water Polo	25.0%	38
Autres activités sportives (veuillez préciser)		33
Questions répondues		152
Questions sans réponse		12

Quelles activités sportives pratiquez-vous actuellement ? Par Section

Answer Options	Section(s):							Pourcent	Nombre
	Ecole de Natation	Natation Perfectionnement	Natation de Compétition	Natation Synchronisée	Water Polo	Masters	Natation Adultes		
Ecole de Natation	31	6	0	0	0	1	0	16.7%	38
Natation Perfectionnement	5	21	0	0	0	2	0	12.3%	28
Natation de Compétition	0	1	33	0	0	0	0	15.0%	34
Natation Adultes	0	0	1	0	0	0	3	1.8%	4
Natation Masters	1	2	0	0	1	23	0	11.9%	27
Natation Synchronisée	0	0	0	9	0	0	0	4.0%	9
Water Polo	4	2	2	1	37	0	0	20.3%	46
Autres activités sportives (veuillez préciser)	9	8	5	3	6	9	1	18.1%	41
Réponses								227	

#	Ecole de Natation	Natation Perfectionnement	Natation de Compétition	Natation Synchronisée	Water Polo	Masters	Natation Adultes	Autres activités sportives (veuillez préciser)
1			X					Equitation
2						X		course à pied
3						X		Cyclisme
4		X						Agrès, Volley
5	X	X	X		X			Junior 3
6	X	X						foot pour l'un
7							X	Nage individuellement en fonction de mes disponibilités
8					X			Course à pied, Fitness, Snowboard, Ski, Vélo, Triathlon, Hockey Inline, Hockey sur glace, Planche à voile etc...
9					X			In-line Hockey
10					X			pilates, velo, fitness
11	X	X						Monitrice
12						X		VTT, ski (fond, descente), parapente, pilate, yoga, nordic walking, jogging, voile, ski nautique, raquettes, marche....
13						X		Tennis; course; velo.
14				X				Ski
15					X			Ski, vtt, planche à voile, course à pied
16	X							(Nom connu du groupe de travail): école du cirque et Tennis en été, (Nom connu du groupe de travail): Tennis en été
17						X		Triathlon
18	X							hockey et ski
19	X	X						moniteur
20						X		triathlon
21				X				cela concerne ma fille et non moi.
22	X							Foot, Tennis
23						X		golf
24			X					-escalade
25			X					Ski
26						X		Triathlon
27	X	X	X					Yoga, marche, je nage aussi de temps en temps, pour le plaisir. Notre fils nage en compétition Red Fish.
28				X				ancienne nageuse de natation synchronisée devenue entraîneur
29						X		-Arts martiaux russes: systema
30	X				X			Salle de musculation
31		X						Football
32		X						escrime

Red Fish Neuchâtel, Sondage Membres

Dans quel esprit pratiquez-vous un sport ? Global Club		
Choix	Pourcent	Nombre
Pour le plaisir et la santé (sport populaire)	68.4%	104
Pour la compétition (sport de compétition)	31.6%	48
Questions répondues		152
Questions sans réponse		12

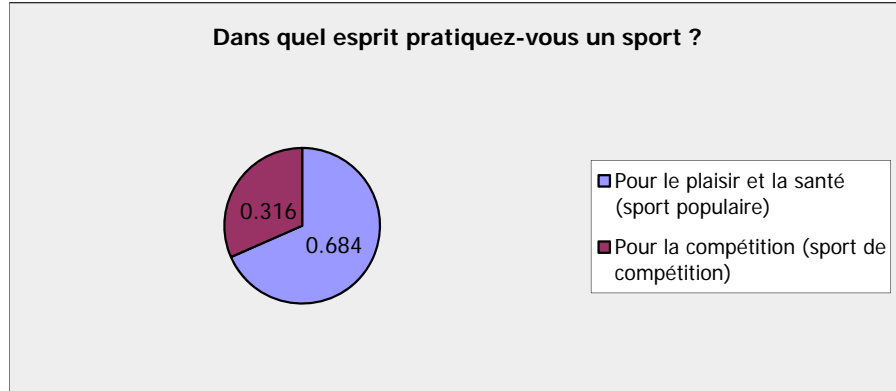

Choix	Section(s):							Pourcent	Nombre
	Ecole de Natation	Natation Perfectionnement	Natation de Compétition	Natation Synchronisée	Water Polo	Masters	Natation Adultes		
Pour le plaisir et la santé (sport populaire)	36	22	10	7	25	18	3	70.8%	121
Pour la compétition (sport de compétition)	2	5	25	2	11	5	0	29.2%	50
Réponses									171

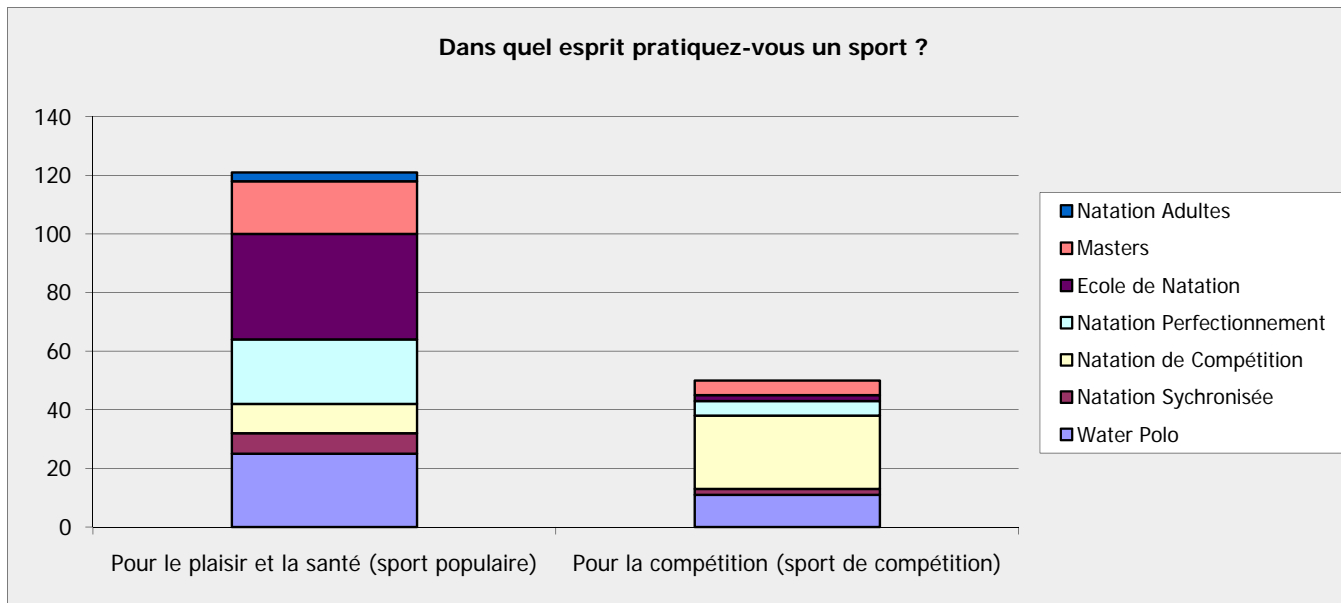

Red Fish Neuchâtel, Sondage Membres

Selon quelle fréquence faites-vous du sport ?		
Choix	Pourcent	Nombre
Tous les jours	26.8%	42
2 à 3 fois par semaine	58.0%	91
1 fois par semaine	12.1%	19
1 à 2 fois par mois	1.9%	3
Occasionnellement, de manière irrégulière	1.3%	2
Jamais	0.0%	0
Questions répondues		157
Questions sans réponse		7

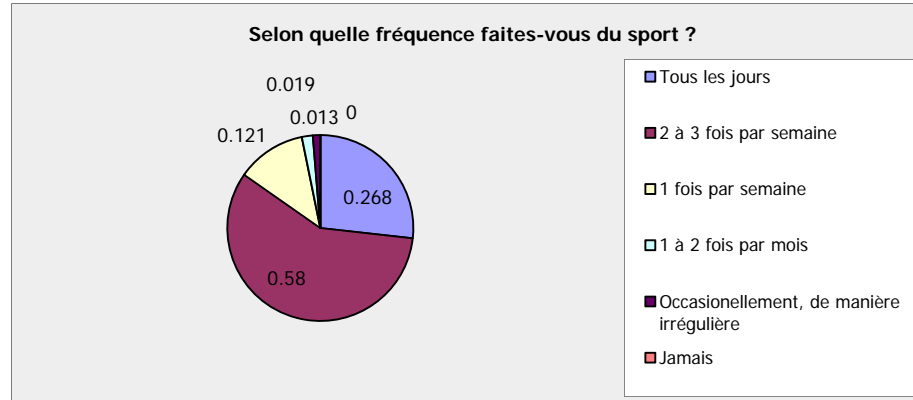

Selon quelle fréquence faites-vous du sport ?									
Answer Options	Section(s):							Pourcent	Nombre
	Ecole de Natation	Natation Perfectionnement	Natation de Compétition	Natation Synchronisée	Water Polo	Masters	Natation Adultes		
Tous les jours	3	0	26	2	3	8	0	23.9%	42
2 à 3 fois par semaine	25	24	10	6	28	14	2	61.9%	109
1 fois par semaine	11	2	1	1	5	0	1	11.9%	21
1 à 2 fois par mois	0	0	0	0	1	1	0	1.1%	2
Occasionnellement, de manière irrégulière	0	0	0	2	0	0	0	1.1%	2
Jamais	0	0	0	0	0	0	0	0.0%	0
								Réponses	176

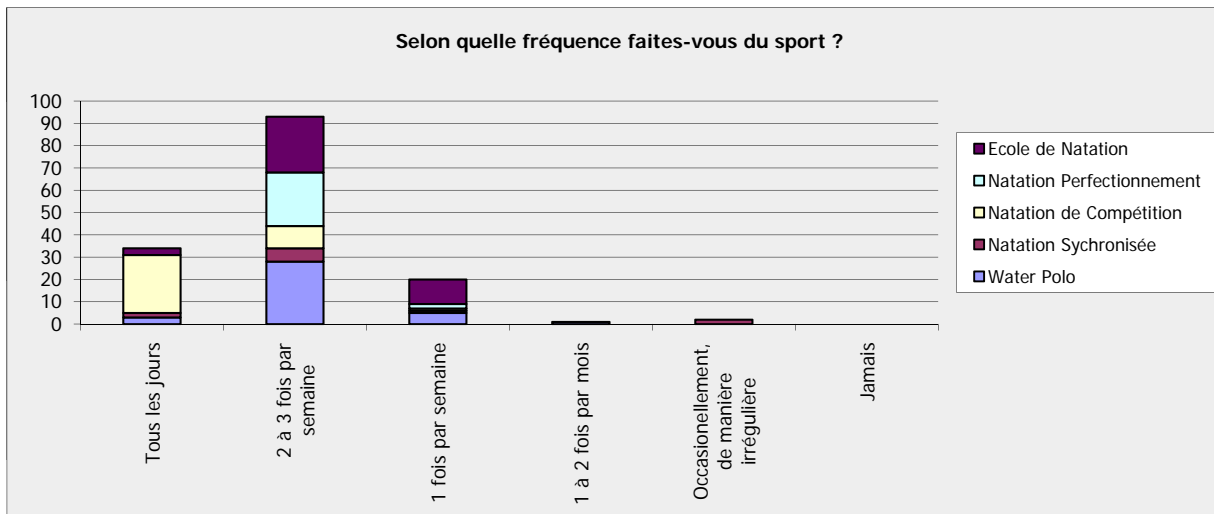

Red Fish Neuchâtel, Sondage Membres

Si la fréquence est régulière, combien de temps consacrez-vous au sport ? Global club

Choix	Pourcent	Nombre
Moins de 2 heures par semaine	8.6%	13
Entre 2 & 4 heures par semaine	36.2%	55
Entre 5 & 7 heures par semaine	24.3%	37
Entre 8 & 10 heures par semaine	13.2%	20
Entre 11 & 13 heures par semaine	9.2%	14
Entre 14 & 16 heures par semaine	3.3%	5
Plus de 16 heures par semaine	5.3%	8
Questions répondues		152
Questions sans réponse		12

Si la fréquence est régulière, combien de temps consacrez-vous au sport ? Par Section

Choix	Section(s):							Pourcent	Nombre
	Ecole de Natation	Natation Perfectionnement	Natation de Compétition	Natation Synchronisée	Water Polo	Masters	Natation Adultes		
Moins de 2 heures par semaine	8	1	1	0	2	1	1	8.2%	14
Entre 2 & 4 heures par semaine	18	16	2	3	18	6	2	38.0%	65
Entre 5 & 7 heures par semaine	6	6	6	2	10	10	0	23.4%	40
Entre 8 & 10 heures par semaine	5	3	6	1	6	4	0	14.6%	25
Entre 11 & 13 heures par semaine	0	0	11	2	1	0	0	8.2%	14
Entre 14 & 16 heures par semaine	0	0	4	0	0	1	0	2.9%	5
Plus de 16 heures par semaine	0	0	7	0	0	1	0	4.7%	8
Réponses								171	

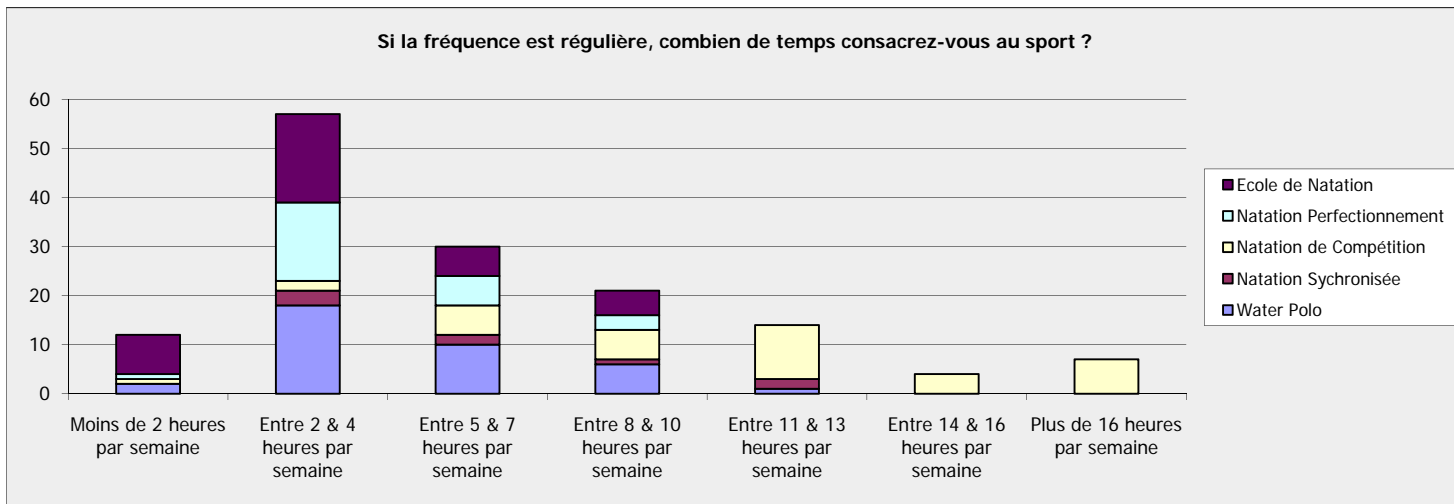

Red Fish Neuchâtel, Sondage Membres

Selon vous, existe-t-il d'autres disciplines nouvelles ou bien établies que le Red-Fish Neuchâtel pourrait proposer ? Global		
Choix	Pourcent	Nombre
Oui	30.2%	39
Non	69.8%	90
Si oui, lesquelles ?		40
Questions répondues		129
Questions sans réponse		35

#	Si oui, lesquelles ?
1	Plongeon
2	Mais, je ne sais pas trop.
3	TRIATHLON
4	Section triathlon
5	le plongeon(saut)
6	TriathlonCoaching personnel
7	Peut-être J+S kids
8	Qui ai plus de nageur en compétition
9	AquaGym, Plongeon
10	Plongeurs meme que je ne suis pas sur qu'il y aurait un grand succès
11	Triathlon
12	Le RFN ne propose pas toutes les disciplines aquatiques (je pense notamment à l'aquagym...), mais comme cela est assuré par d'autres organismes à Neuchâtel je ne pense pas que cela soit "grave".
13	Je trouverais sympa de former un groupe motivé pour du triathlon (par exemple les élèves du PERF qui ne souhaitent pas entrer en NAT SPORT.
14	Aquagym, Aquafitness, Aquacycling, Aquapéro :-))
15	Le plongeon
16	J+S Kids
17	mini triathlon, stretching avant et après entraiments, préparation physique
18	plongeon
19	Ne sais pas
20	Triathlon; mono-palme.
21	Je ne sais pas...
22	Un groupe de synchro plus ludique!Le groupe actuel est bien trop militaire.
23	-plongeon-
24	cours de vacances accéléré (école de natation) pour les enfants
25	Une section triathlon!!
26	brevet de sauvetage
27	Section traithlon
28	plongeon
29	triathlon
30	Triathlon
31	l'aqua-gym et l'aqua-cycling
32	Une offre Avec J+S kids basé sur la natation, mais ouvert à d'autre sports (plus polysportif pour les petits)
33	Plongeon
34	Triathlon
35	triathlon
36	Bébé nageurs, mais il faudrait une piscine plus chaude!
37	Triathlon
38	Activités parents-enfants?
39	Triathlon
40	apnée

Red Fish Neuchâtel, Sondage Membres

Seriez-vous prêt(e) à assumer une fonction bénévole au sein du Red-Fish Neuchâtel ? Global Club

Choix	Pourcent	Nombre
Oui	23.3%	35
Non	76.7%	115
Si oui, avez-vous une préférence ?		31
Questions répondues		150
Questions sans réponse		14

Seriez-vous prêt(e) à assumer une fonction bénévole au sein du Red-Fish Neuchâtel ?

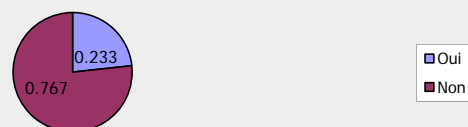

Seriez-vous prêt(e) à assumer une fonction bénévole au sein du Red-Fish Neuchâtel ? Par Section

Answer Options	Section(s):							Pourcent	Nombre
	Ecole de Natation	Natation Perfectionnement	Natation de Compétition	Natation Synchronisée	Water Polo	Masters	Natation Adultes		
Oui	5	6	9	2	8	7	0	24.5%	37
Non	28	16	24	8	21	14	3	75.5%	114
Si oui, avez-vous une préférence ?	4	5	6	1	9	6	0		31
Réponses									151

#	Ecole de Natation	Natation Perfectionnement	Natation de Compétition	Natation Synchronisée	Water Polo	Masters	Natation Adultes	Si oui, avez-vous une préférence ?
1		X						Non.
2			X					Oui dans le sens où (je pense) m'investir pas mal dans le groupe, pour ce qui est des activités (en général). Je suis prête à continuer, mais pas à un plus haut niveau, pas que cela prenne plus de temps (pas possible avec mes études).
3		X						oui, mes parents peuvent aider lors des courses / compétitions
4					X			WP et selon besoin
5			X					Oui si les injustice s'arrete! Ce qui j'avoue ,cette année ,va mieu
6					X			entraîneur water-polo
7	X							promotion de la natation à l'école
8	X	X						Aider dans les concours ou dans la planification des leçons par exemple.
9					X			Déjà en cours (FDV, site WP, etc)
10					X			Déjà membre du comité central
11					X			Manifestation waterpolo
12					X			Je suis déjà arbitre de waterpolo pour le club
23						X		je le fais déjà - réviseur comptes, sponsoring, occasionnellement informatique
24						X		Malheureusement par manque de temps !
13			X					Je ne dispose pas suffisamment de temps
14			X					non
15	X	X						passport vacances en été
25						X		dans une nouvelle section de traithlon
16				X				dans le cadre de la réponse suivante.
17			X					manifestions, compétitions, activités ponctuelles
18			X					non
26						X		A disposition pour des remplacements occasionnels
27						X		Tant que je reste en Suisse, je me propose en tant que vérificateur de comptes.
19	X	X						Non
28						X		Non
20					X			par faute de temps
21					X			Je fais déjà l'école de water-polo et les juniors ainsi que la responsabilité de la section
22					X			au sein de la section water-polo

Red Fish Neuchâtel, Sondage Membres

Seriez-vous disposé(e) à prêter de temps en temps main forte à titre bénévole pour les manifestations/compétitions/activités ponctuelles ? Global Club		
Choix	Pourcent	Nombre
Oui	47.0%	70
Non	53.0%	79
Si oui, avez-vous une préférence ?		45
Questions répondues		149
Questions sans réponse		15

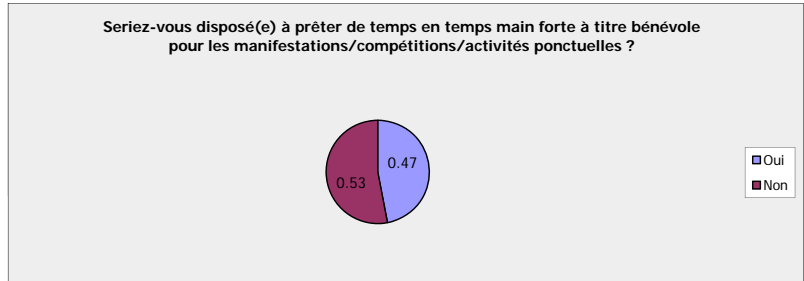

Seriez-vous disposé(e) à prêter de temps en temps main forte à titre bénévole pour les manifestations/compétitions/activités ponctuelles ?

Choix	Section(s):							Pourcent	Nombre
	Ecole de Natation	Natation Perfectionnement	Natation de Compétition	Natation Synchronisée	Water Polo	Masters	Natation Adultes		
Oui	12	12	19	8	15	13	0	47.0%	79
Non	26	13	15	3	20	9	3	53.0%	89
Si oui, avez-vous une préférence ?	6	6	10	6	12	5	0		45
Réponses									168

#	Ecole de Natation	Natation Perfectionnement	Natation de Compétition	Natation Synchronisée	Water Polo	Masters	Natation Adultes	Si oui, avez-vous une préférence ?
1			X					Responsable section natation compétition
2		X						Non,
3		X						selon les disponibilités de mes parents
4			X					manifestations, compétitions
5	X	X						Je le fais déjà, pour les compétitions
6					X			WP, voir besoin et engagement si demande..
7			X					Si je suis la volontier.
8	X				X			De préférence avec des enfants
9		X		X	X			Dans la mesure de mon temps libre disponible, mais uniquement pour le bien de la section... (comme nous le faisons actuellement).
10	X	X						quand cela concerne mes enfants
35						X		Evénements en relation avec la section des masters
11					X			Je donne volontiers un coup de main à la fête des vendanges pour le stand à boissons.
12					X			Manifestation
13					X			Fête des vendanges
14					X			Toujours ce qui concerne le waterpolo.
36						X		mais je n'aime pas juger,
15					X			je le fait déjà lors des compétitions de water polo
37						X		Comme juge de virage/ chronometre (en possession du brevet "bassin basic")
16				X				Déplacement pour les compétitions par exemple
17	X							Ma maman oui, pour les activités touchant l'école de natation s'il y en a.
18					X			Avec le water polo
19			X					Mais ma maman (Nom connu du groupe de travail) pourrait prêter main forte pour le déroulement des compétitions auxquelles je participe...
20			X					J ai déjà fait jury au Challenge RFN et coach pour la Kid's Ligue
21			X					Bureau, stand pâtisserie
22	X							pas actuellement
23				X				a voir, une aide (cake ou autre les jours de compétition par exp.).
24			X					non
25			X					Je suis prêt à soutenir la section compétitions
26			X					non
27			X					Vendre des pâtisseries
38						X		activité ponctuelle selon mes disponibilités qui sont peu nombreuses toutefois
28				X				A la Red Fish Cup de Natation synchronisée
29	X	X						Non
39						X		Non
30					X			idem 16
31				X				pour la section natation synchronisée
32				X				seulement pour la natation synchronisée
33					X			match de water polo, compétitions de natation
34					X			je suis toujours présente lorsqu'il y a une activité organisée par le water-polo

Red Fish Neuchâtel, Sondage Membres

Pouvons-nous vous contacter à ce sujet ?

Votre numéro de téléphone ou adresse e-mail: 34 réponses reçues.

Red Fish Neuchâtel, Sondage Membres

Veuillez évaluer les adjectifs définissant le Red-Fish Neuchâtel, global Club												
	Pas vrai du tout		Pas vrai		Partiellement vrai		Vrai		Très vrai			
Choix	1	2	3	4	5	6	7	8	9	10	Réponses	Moyenne sur 10
connue	0	0	1	1	8	5	56	24	33	21	149	7.8
ouverte à tous	1	0	4	6	24	13	46	13	25	14	146	7.0
à la mode	3	2	11	16	32	12	34	13	13	2	138	5.9
attachée aux traditions	0	2	13	10	34	15	37	9	9	4	133	6.0
tournée vers l'avenir	5	5	8	6	30	21	34	13	15	5	142	6.1
établit des priorités, axée sur les objectifs	4	2	7	6	27	12	45	15	17	4	139	6.4
multidimensionnelle	0	0	5	2	31	15	40	15	13	8	129	6.7
active	0	0	2	4	10	15	50	19	33	12	145	7.5
performante	0	0	2	3	20	9	53	26	24	9	146	7.2
compétente	3	0	3	8	18	16	45	25	22	7	147	6.9
fiable	5	2	5	8	20	17	41	19	18	10	145	6.6
économiquement efficace	6	8	26	12	29	16	22	8	9	3	139	5.2
souple	4	4	7	13	37	16	34	12	10	3	140	5.9
ouverte à la communication	2	10	8	10	27	12	33	14	20	5	141	6.1

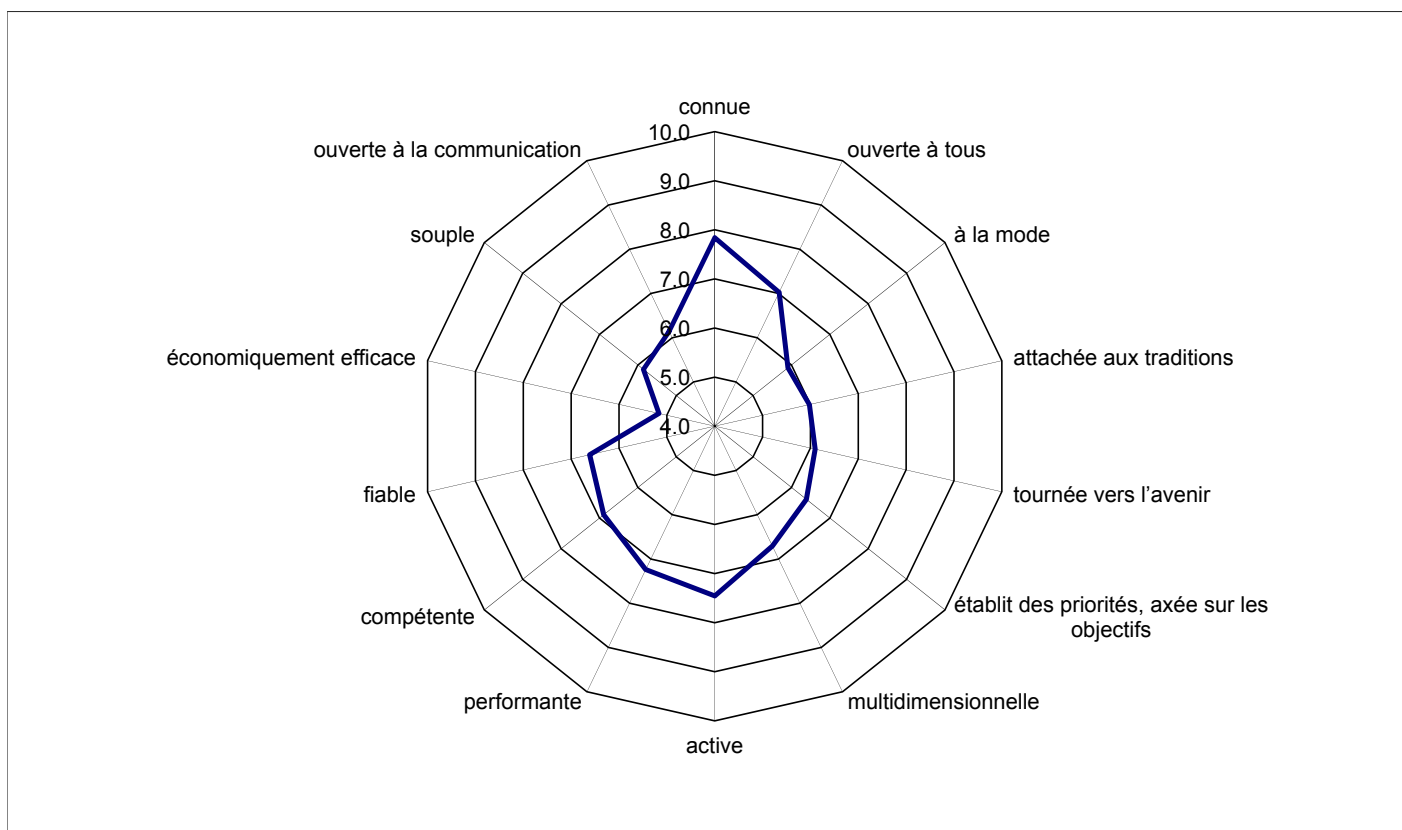

Red Fish Neuchâtel, Sondage Membres

Veuillez évaluer les adjectifs définissant le Red-Fish Neuchâtel, par Section								
		Section(s):						
		Ecole de Natation	Natation Perfectionnement	Natation de Compétition	Natation Synchronisée	Water Polo	Masters	Natation Adultes
connue								
1	Pas vrai du tout	0	0	0	0	0	0	0
2		0	0	0	0	0	0	0
3	Pas vrai	0	0	1	0	0	0	0
4		1	0	1	0	0	0	0
5	Partiellement vrai	1	1	2	1	2	1	0
6		2	1	1	0	2	0	0
7	Vrai	15	12	9	3	12	13	0
8		2	4	8	2	5	2	2
9	Très vrai	10	7	8	3	8	3	0
10		7	1	5	1	5	3	0
Moyenne sur 10		7.9	7.7	7.8	7.9	7.9	7.7	8.0
ouverte à tous								
1	Pas vrai du tout	0	0	0	0	0	1	0
2		0	0	0	0	0	0	0
3	Pas vrai	3	4	1	0	1	0	0
4		0	0	1	0	1	4	0
5	Partiellement vrai	5	6	7	2	6	4	0
6		3	5	3	2	3	0	0
7	Vrai	15	6	8	3	11	5	2
8		1	1	2	2	2	4	0
9	Très vrai	5	2	8	0	7	2	0
10		4	1	4	1	3	2	0
Moyenne sur 10		6.9	6.0	7.2	6.9	7.1	6.5	7.0
à la mode								
1	Pas vrai du tout	1	0	1	2	0	0	0
2		0	0	1	0	1	0	0
3	Pas vrai	0	2	4	2	0	3	0
4		5	4	3	1	3	2	1
5	Partiellement vrai	7	9	6	1	9	6	1
6		2	3	4	1	2	2	0
7	Vrai	12	2	6	1	13	5	0
8		3	0	4	1	2	2	0
9	Très vrai	2	3	3	1	4	0	0
10		0	0	1	0	0	0	0
Moyenne sur 10		6.1	5.5	5.8	4.7	6.3	5.5	4.5
attachée aux traditions								
1	Pas vrai du tout	0	0	0	0	0	0	0
2		2	1	1	0	1	0	0
3	Pas vrai	3	2	5	0	3	1	1
4		1	1	4	1	3	2	0
5	Partiellement vrai	8	8	6	2	7	6	0
6		2	3	2	1	7	3	0
7	Vrai	12	7	9	3	9	4	0
8		2	1	2	0	1	3	0
9	Très vrai	2	0	3	0	2	2	0
10		1	0	1	1	0	0	0
Moyenne sur 10		6.0	5.5	5.8	6.4	5.7	6.1	3.0
tournée vers l'avenir								
1	Pas vrai du tout	2	1	4	0	1	0	0
2		0	0	5	0	0	0	0
3	Pas vrai	2	1	3	2	0	0	0
4		2	2	3	0	0	1	0
5	Partiellement vrai	6	4	5	3	7	3	0
6		3	4	1	1	4	7	1
7	Vrai	7	5	3	1	8	9	0
8		3	3	2	1	2	1	0
9	Très vrai	3	1	6	1	5	0	0
10		2	0	1	0	0	1	0
Moyenne sur 10		6.1	5.9	5.1	5.7	6.6	6.5	6.0
établit des priorités, axée sur les objectifs								
1	Pas vrai du tout	1	0	3	0	0	0	0
2		0	0	2	0	0	0	0
3	Pas vrai	0	1	2	1	0	3	0
4		1	1	4	1	1	1	0
5	Partiellement vrai	4	5	5	1	9	5	0
6		3	3	1	1	3	3	1
7	Vrai	17	9	7	2	11	5	0
8		1	4	3	2	5	2	0
9	Très vrai	6	3	5	2	3	0	0
10		2	0	1	0	0	0	0
Moyenne sur 10		7.0	6.6	5.7	6.6	6.6	5.6	6.0

Red Fish Neuchâtel, Sondage Membres

Veuillez évaluer les adjectifs définissant le Red-Fish Neuchâtel, par Section								
		Section(s):						
		Ecole de Natation	Natation Perfectionnement	Natation de Compétition	Natation Synchronisée	Water Polo	Masters	Natation Adultes
multidimensionnelle								
1	Pas vrai du tout	0	0	0	0	0	0	0
2		0	0	0	0	0	0	0
3	Pas vrai	1	1	4	0	1	1	0
4		2	0	0	0	0	0	0
5	Partiellement vrai	5	5	7	4	7	5	0
6		2	3	5	1	3	3	1
7	Vrai	14	9	7	3	10	5	0
8		1	3	1	0	6	4	0
9	Très vrai	2	1	5	1	3	1	0
10		3	1	1	1	2	0	0
Moyenne sur 10		6.7	6.6	6.3	6.6	6.9	6.4	6.0
active								
1	Pas vrai du tout	0	0	0	0	0	0	0
2		0	0	0	0	0	0	0
3	Pas vrai	1	1	2	0	1	0	0
4		0	0	3	0	1	0	0
5	Partiellement vrai	1	0	5	0	3	2	0
6		3	2	1	1	5	5	0
7	Vrai	15	11	7	3	9	8	1
8		4	4	3	2	5	3	0
9	Très vrai	8	7	13	3	6	2	0
10		5	0	1	1	3	2	0
Moyenne sur 10		7.7	7.5	7.1	8.0	7.2	7.2	7.0
performante								
1	Pas vrai du tout	0	0	0	0	0	0	0
2		0	0	0	0	0	0	0
3	Pas vrai	1	0	2	0	0	0	0
4		0	0	3	0	0	0	0
5	Partiellement vrai	5	5	7	2	3	4	0
6		1	0	0	0	2	5	0
7	Vrai	15	9	10	4	13	7	1
8		5	6	4	1	7	5	0
9	Très vrai	7	4	7	2	8	1	0
10		3	1	2	1	1	0	0
Moyenne sur 10		7.4	7.3	6.8	7.4	7.5	6.7	7.0
compétente								
1	Pas vrai du tout	1	0	3	0	0	0	0
2		0	0	0	0	0	0	0
3	Pas vrai	0	0	2	0	0	1	0
4		1	0	3	3	0	1	0
5	Partiellement vrai	4	4	4	0	5	5	0
6		1	1	3	0	5	5	1
7	Vrai	15	9	8	3	12	5	0
8		6	6	6	2	7	4	0
9	Très vrai	5	6	5	1	5	1	0
10		4	0	1	1	0	0	0
Moyenne sur 10		7.3	7.3	6.2	6.8	7.1	6.3	6.0
fiable								
1	Pas vrai du tout	2	1	5	0	1	0	0
2		0	0	1	1	0	0	0
3	Pas vrai	0	1	2	0	0	2	0
4		2	1	3	0	0	3	0
5	Partiellement vrai	3	5	6	3	5	3	0
6		3	4	1	2	7	3	1
7	Vrai	12	6	7	1	10	6	0
8		2	4	5	2	4	2	0
9	Très vrai	8	3	3	0	6	1	0
10		5	1	2	1	1	0	0
Moyenne sur 10		7.2	6.5	5.6	6.2	6.9	5.9	6.0
économiquement efficace								
1	Pas vrai du tout	1	0	3	0	1	1	0
2		0	1	3	1	2	2	0
3	Pas vrai	5	6	4	1	7	9	0
4		2	2	5	2	3	1	0
5	Partiellement vrai	8	4	6	2	11	3	0
6		6	1	4	1	1	2	1
7	Vrai	6	5	5	1	4	2	1
8		0	2	2	1	1	2	0
9	Très vrai	3	2	1	1	2	0	0
10		2	0	0	0	0	0	0
Moyenne sur 10		5.7	5.3	4.7	5.3	4.8	4.2	6.5

Red Fish Neuchâtel, Sondage Membres

Veuillez évaluer les adjectifs définissant le Red-Fish Neuchâtel, par Section

		Section(s):						
		Ecole de Natation	Natation Perfectionnement	Natation de Compétition	Natation Synchronisée	Water Polo	Masters	Natation Adultes
souple								
1	Pas vrai du tout	1	0	3	0	0	1	0
2		1	1	0	1	1	1	0
3	Pas vrai	1	0	0	3	0	3	0
4		4	3	4	1	5	2	0
5	Partiellement vrai	11	6	11	1	9	4	0
6		3	2	3	0	4	5	1
7	Vrai	12	9	5	1	9	3	0
8		0	2	5	2	1	2	0
9	Très vrai	3	1	2	0	3	0	0
10		0	0	0	1	1	0	0
Moyenne sur 10		5.7	6.0	5.6	5.3	6.0	5.1	6.0
ouverte à la communication								
1	Pas vrai du tout	0	1	1	0	0	0	0
2		4	2	5	1	2	1	0
3	Pas vrai	2	3	1	2	0	2	0
4		1	3	3	1	4	1	0
5	Partiellement vrai	8	4	7	2	5	5	0
6		3	1	3	0	4	2	1
7	Vrai	9	5	6	2	7	6	0
8		2	0	4	1	6	1	0
9	Très vrai	5	3	3	1	5	3	0
10		2	0	2	0	1	0	0
Moyenne sur 10		6.1	5.2	5.7	5.3	6.5	6.0	6.0

Red Fish Neuchâtel, Sondage Membres

Veuillez donner votre avis sur les prestations et les tâches suivantes du Red-Fish Neuchâtel, global Club									
Choix	Mauvais		Suffisant		Satisfaisant		Bon		Reponses
Offre Ecole de Natation	1	1%	7	8%	26	28%	58	63%	92
Offre Natation Perfectionnement	0	0%	10	14%	28	39%	34	47%	72
Offre Natation de Compétition	13	20%	9	14%	14	22%	28	44%	64
Offre Natation Adultes	2	5%	9	23%	15	38%	14	35%	40
Offre Natation Masters	0	0%	16	30%	16	30%	22	41%	54
Offre Natation Synchronisée	1	3%	9	25%	10	28%	16	44%	36
Offre Water Polo	0	0%	6	11%	19	35%	29	54%	54
Soutien individuel des sportifs adeptes du sport populaire	20	30%	13	19%	21	31%	13	19%	67
Soutien individuel des sportifs de haut niveau	12	20%	10	16%	18	30%	21	34%	61
Compétences techniques des responsables	11	12%	20	22%	31	34%	28	31%	90
Compétences humaines des responsables	6	6%	22	22%	32	31%	42	41%	102
Compétences techniques des entraîneurs	11	10%	15	14%	26	24%	55	51%	107
Compétences humaines des entraîneurs	8	8%	12	12%	33	32%	51	49%	104
Intégration et encouragement des enfants (10 ans & moins)	7	9%	14	18%	18	23%	38	49%	77
Intégration et encouragement des jeunes (11-20 ans)	11	16%	16	23%	24	35%	18	26%	69
Intégration et encouragement du sport Senior/Masters (20 ans & plus)	15	27%	16	29%	16	29%	8	15%	55
Mesures visant à encourager le fair-play	9	13%	13	19%	20	29%	27	39%	69
Lutte contre le dopage	9	17%	12	23%	11	21%	20	38%	52
Red-Fish Neuchâtel sur Internet	8	7%	22	20%	46	41%	35	32%	111
Support administratif & secrétariat	14	15%	20	21%	33	34%	29	30%	96
Bulletin d'information	26	33%	22	28%	22	28%	10	13%	80
Présence du Red-Fish dans les médias	29	31%	36	38%	24	26%	5	5%	94
Actions publicitaires visant à acquérir de nouveaux membres	40	50%	29	36%	10	13%	1	1%	80

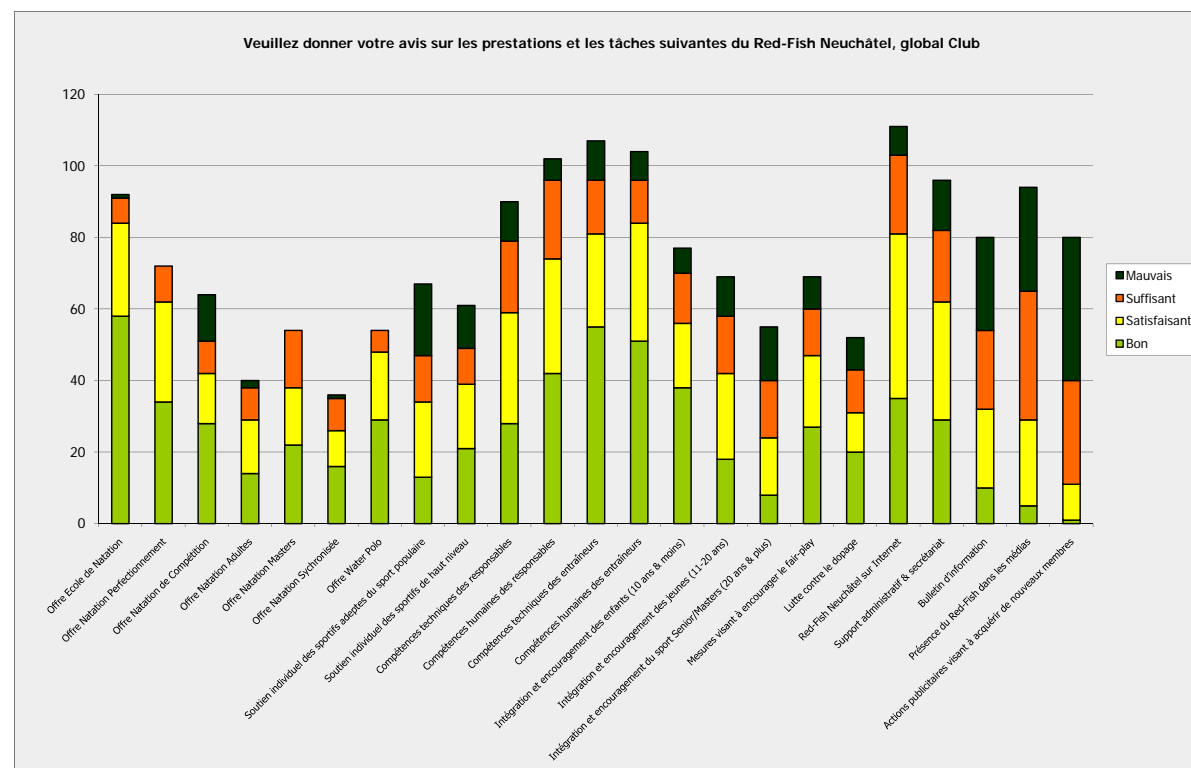

Red Fish Neuchâtel, Sondage Membres

Veuillez donner votre avis sur les prestations et les tâches suivantes du Red-Fish Neuchâtel, par Section

	Section(s):						
	Ecole de Natation	Natation Perfectionnement	Natation de Compétition	Natation Synchronisée	Water Polo	Masters	Natation Adultes
Offre Ecole de Natation							
Mauvais	1	0	0	0	0	0	0
Suffisant	3	2	2	1	2	1	0
Satisfaisant	6	6	5	3	5	3	0
Bon	23	16	13	2	6	6	1
	33	24	20	6	13	10	1
Offre Natation Perfectionnement							
Mauvais	0	0	0	0	0	0	0
Suffisant	4	4	3	1	3	1	0
Satisfaisant	5	9	7	3	4	3	0
Bon	9	11	10	1	5	3	0
	18	24	20	5	12	7	0
Offre Natation de Compétition							
Mauvais	4	4	8	0	1	1	0
Suffisant	4	2	4	0	1	0	0
Satisfaisant	1	1	7	3	2	2	0
Bon	4	4	9	1	9	3	0
	13	11	28	4	13	6	0
Offre Natation Adultes							
Mauvais	1	0	0	0	0	1	0
Suffisant	3	1	1	0	3	2	0
Satisfaisant	4	4	1	3	5	2	1
Bon	3	2	5	1	0	1	1
	11	7	7	4	8	6	2
Offre Natation Masters							
Mauvais	0	0	0	0	0	0	0
Suffisant	2	2	3	0	2	8	0
Satisfaisant	7	4	3	3	4	4	0
Bon	3	2	5	1	1	10	0
	12	8	11	4	7	22	0
Offre Natation Synchronisée							
Mauvais	0	0	0	0	1	0	0
Suffisant	3	2	2	3	4	0	0
Satisfaisant	5	2	1	3	2	1	0
Bon	4	3	5	3	0	1	0
	12	7	8	9	7	2	0
Offre Water Polo							
Mauvais	0	0	0	0	0	0	0
Suffisant	0	0	1	0	4	1	0
Satisfaisant	5	4	0	4	11	0	0
Bon	7	3	6	1	16	1	0
	12	7	7	5	31	2	0
Soutien individuel des sportifs adeptes du sport populaire							
Mauvais	6	6	2	3	4	6	1
Suffisant	1	0	5	1	5	2	0
Satisfaisant	6	6	6	2	4	4	0
Bon	3	2	4	0	0	2	0
	16	14	17	6	13	14	1
Soutien individuel des sportifs de haut niveau							
Mauvais	2	1	7	3	0	0	0
Suffisant	3	3	8	0	1	0	1
Satisfaisant	6	4	6	1	5	1	0
Bon	1	2	7	2	4	5	0
	12	10	28	6	10	6	1
Compétences techniques des responsables							
Mauvais	2	1	8	0	0	2	0
Suffisant	5	3	9	2	3	4	1
Satisfaisant	7	5	7	1	8	6	0
Bon	8	7	4	1	6	3	0
	22	16	28	4	17	15	1
Compétences humaines des responsables							
Mauvais	2	1	4	0	1	2	0
Suffisant	6	3	6	2	1	6	1
Satisfaisant	7	6	10	1	10	2	0
Bon	10	7	9	2	8	7	0
	25	17	29	5	20	17	1
Compétences techniques des entraîneurs							
Mauvais	1	1	8	0	0	3	0
Suffisant	5	4	3	2	3	6	1
Satisfaisant	6	4	8	0	6	4	0
Bon	10	10	13	6	11	8	0
	22	19	32	8	20	21	1
Compétences humaines des entraîneurs							
Mauvais	2	1	4	0	0	3	0
Suffisant	2	3	5	1	3	3	1
Satisfaisant	7	6	7	2	12	4	0
Bon	10	10	15	4	6	9	0
	21	20	31	7	21	19	1
Intégration et encouragement des enfants (10 ans & moins)							
Mauvais	4	2	4	0	2	0	0
Suffisant	4	3	5	1	2	1	0
Satisfaisant	4	4	4	4	3	2	1
Bon	15	10	9	3	3	3	0
	27	19	22	8	10	6	1
Intégration et encouragement des jeunes (11-20 ans)							
Mauvais	3	1	9	0	0	0	0
Suffisant	5	6	3	2	3	3	0
Satisfaisant	7	6	7	5	7	1	0
Bon	2	2	9	0	4	1	0
	17	15	28	7	14	5	0
Intégration et encouragement du sport Senior/Masters (20 ans & plus)							
Mauvais	2	2	1	1	4	8	0

Red Fish Neuchâtel, Sondage Membres

Veuillez donner votre avis sur les prestations et les tâches suivantes du Red-Fish Neuchâtel, par Section

	Section(s):						
	Ecole de Natation	Natation Perfectionnement	Natation de Compétition	Natation Synchronisée	Water Polo	Masters	Natation Adultes
Suffisant	2	2	5	2	2	5	0
Satisfaisant	3	2	3	2	3	4	0
Bon	0	1	3	0	1	2	0
	7	7	12	5	10	19	0
Mesures visant à encourager le fair-play							
Mauvais	3	2	4	2	1	0	0
Suffisant	1	1	4	2	2	3	0
Satisfaisant	5	3	7	0	8	3	0
Bon	4	6	11	2	4	2	0
	13	12	26	6	15	8	0
Lutte contre le dopage							
Mauvais	1	2	4	0	3	0	0
Suffisant	3	1	5	3	0	2	0
Satisfaisant	1	3	4	0	3	1	0
Bon	4	3	8	2	2	3	1
	9	9	21	5	8	6	1
Red-Fish Neuchâtel sur Internet							
Mauvais	1	1	5	0	0	2	0
Suffisant	4	3	7	3	3	6	0
Satisfaisant	13	6	11	0	14	7	1
Bon	10	11	7	5	4	4	0
	28	21	30	8	21	19	1
Support administratif & secrétariat							
Mauvais	2	2	3	4	1	6	0
Suffisant	6	3	6	0	4	3	0
Satisfaisant	9	5	10	1	6	5	1
Bon	7	6	8	0	6	6	0
	24	16	27	5	17	20	1
Bulletin d'information							
Mauvais	5	3	8	4	4	5	0
Suffisant	5	3	7	1	7	5	0
Satisfaisant	4	5	7	0	2	3	1
Bon	1	1	5	1	1	1	0
	15	12	27	6	14	14	1
Présence du Red-Fish dans les médias							
Mauvais	4	4	13	3	6	4	0
Suffisant	10	7	11	2	5	5	1
Satisfaisant	7	5	2	1	5	7	1
Bon	0	1	3	0	0	1	0
	21	17	29	6	16	17	2
Actions publicitaires visant à acquérir de nouveaux membres							
Mauvais	8	8	15	2	10	7	0
Suffisant	9	6	6	2	5	5	2
Satisfaisant	3	2	2	1	1	1	0
Bon	1	0	0	0	0	0	0
	21	16	23	5	16	13	2

Red Fish Neuchâtel, Sondage Membres

Pour ces même prestations et tâches suivantes veuillez évaluer le besoin de développement, global Club

	A réduire -		A Maintenir		A développer +		Réponses
Offre Ecole de Natation	1	1.1%	61	69.3%	26	29.5%	88
Offre Natation Perfectionnement	0	0.0%	47	66.2%	24	33.8%	71
Offre Natation de Compétition	6	9.7%	32	51.6%	24	38.7%	62
Offre Natation Adultes	1	2.3%	25	58.1%	17	39.5%	43
Offre Natation Masters	2	3.9%	31	60.8%	18	35.3%	51
Offre Natation Synchronisée	1	2.7%	21	56.8%	15	40.5%	37
Offre Water Polo	1	1.9%	25	48.1%	26	50.0%	52
Soutien individuel des sportifs adeptes du sport populaire	1	1.6%	33	51.6%	30	46.9%	64
Soutien individuel des sportifs de haut niveau	5	8.2%	29	47.5%	27	44.3%	61
Compétences techniques des responsables	0	0.0%	41	51.3%	39	48.8%	80
Compétences humaines des responsables	0	0.0%	52	61.9%	32	38.1%	84
Compétences techniques des entraîneurs	0	0.0%	52	57.1%	39	42.9%	91
Compétences humaines des entraîneurs	0	0.0%	60	66.7%	30	33.3%	90
Intégration et encouragement des enfants (10 ans & moins)	1	1.3%	35	44.9%	42	53.8%	78
Intégration et encouragement des jeunes (11-20 ans)	1	1.6%	16	26.2%	44	72.1%	61
Intégration et encouragement du sport Senior/Masters (20 ans & plus)	1	1.9%	17	31.5%	36	66.7%	54
Mesures visant à encourager le fair-play	0	0.0%	39	59.1%	27	40.9%	66
Lutte contre le dopage	1	1.8%	32	56.1%	24	42.1%	57
Red-Fish Neuchâtel sur Internet	1	1.0%	57	57.6%	41	41.4%	99
Support administratif & secrétariat	0	0.0%	50	57.5%	37	42.5%	87
Bulletin d'information	1	1.2%	27	33.3%	53	65.4%	81
Présence du Red-Fish dans les médias	1	1.1%	20	22.7%	67	76.1%	88
Actions publicitaires visant à acquérir de nouveaux membres	2	2.5%	19	24.1%	58	73.4%	79

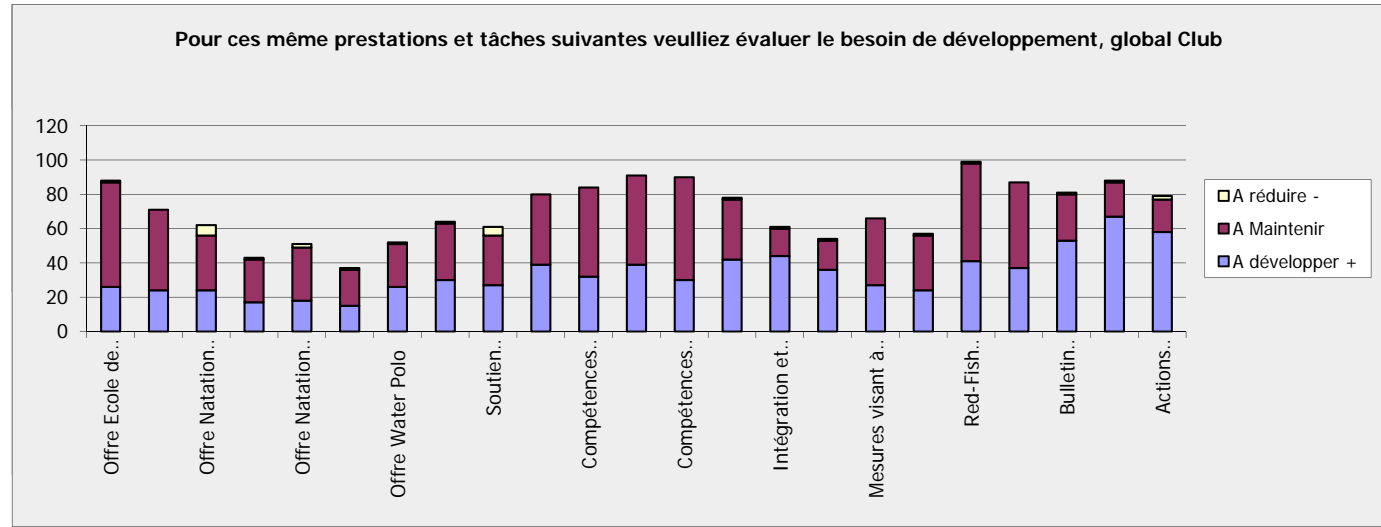

Red Fish Neuchâtel, Sondage Membres

Pour ces même prestations et tâches suivantes veuillez évaluer le besoin de développement, par Section

	Section(s):						
	Ecole de Natation	Natation Perfectionnement	Natation de Compétition	Natation Synchronisée	Water Polo	Masters	Natation Adultes
Offre Ecole de Natation							
A réduire -	1	1	0	0	0	0	0
A Maintenir	23	18	16	5	7	6	0
A développer +	8	3	6	0	4	4	0
	32	22	22	5	11	10	0
Offre Natation Perfectionnement							
A réduire -	0	0	0	0	0	0	0
A Maintenir	11	17	15	4	8	2	0
A développer +	7	8	8	1	3	4	0
	18	25	23	5	11	6	0
Offre Natation de Compétition							
A réduire -	0	0	2	0	2	2	0
A Maintenir	10	9	9	4	8	4	0
A développer +	4	5	17	1	1	0	0
	14	14	28	5	11	6	0
Offre Natation Adultes							
A réduire -	0	0	1	0	0	0	0
A Maintenir	5	6	7	3	6	2	2
A développer +	8	2	2	1	3	4	0
	13	8	10	4	9	6	2
Offre Natation Masters							
A réduire -	1	1	2	0	1	0	0
A Maintenir	5	6	7	3	3	11	0
A développer +	5	1	2	1	3	8	0
	11	8	11	4	7	19	0
Offre Natation Synchronisée							
A réduire -	0	0	0	0	0	1	0
A Maintenir	8	5	6	3	2	1	0
A développer +	3	3	3	6	5	0	0
	11	8	9	9	7	2	0
Offre Water Polo							
A réduire -	0	0	0	0	1	0	0
A Maintenir	8	6	5	2	8	1	0
A développer +	4	2	3	3	18	1	0
	12	8	8	5	27	2	0
Soutien individuel des sportifs adeptes du sport populaire							
A réduire -	0	0	1	0	0	0	0
A Maintenir	8	9	13	2	3	6	0
A développer +	9	5	5	4	8	6	1
	17	14	19	6	11	12	1
Soutien individuel des sportifs de haut niveau							
A réduire -	1	2	3	0	1	2	0
A Maintenir	7	6	9	2	5	6	0
A développer +	4	3	16	4	2	0	1
	12	11	28	6	8	8	1
Compétences techniques des responsables							
A réduire -	0	0	0	0	0	0	0
A Maintenir	12	12	11	3	6	3	1
A développer +	7	4	16	4	7	8	0
	19	16	27	7	13	11	1
Compétences humaines des responsables							
A réduire -	0	0	0	0	0	0	0
A Maintenir	13	12	19	1	9	5	0
A développer +	8	4	10	4	3	7	1
	21	16	29	5	12	12	1
Compétences techniques des entraîneurs							
A réduire -	0	0	0	0	0	0	0
A Maintenir	13	13	16	5	10	4	0
A développer +	6	6	15	1	2	14	1
	19	19	31	6	12	18	1
Compétences humaines des entraîneurs							
A réduire -	0	0	0	0	0	0	0
A Maintenir	14	15	21	5	9	9	0
A développer +	5	4	10	1	4	7	1
	19	19	31	6	13	16	1
Intégration et encouragement des enfants (10 ans & moins)							
A réduire -	0	0	1	0	0	0	0
A Maintenir	14	11	9	4	2	2	1
A développer +	14	7	14	3	8	5	0
	28	18	24	7	10	7	1
Intégration et encouragement des jeunes (11-20 ans)							
A réduire -	1	1	0	0	0	0	0
A Maintenir	4	3	10	1	4	0	0
A développer +	10	10	16	5	6	5	0
	15	14	26	6	10	5	0
Intégration et encouragement du sport Senior/Masters (20 ans & plus)							
A réduire -	0	0	1	0	0	0	0
A Maintenir	3	5	7	1	2	4	0
A développer +	7	4	7	4	7	12	0
	10	9	15	5	9	16	0
Mesures visant à encourager le fair-play							
A réduire -	0	0	0	0	0	0	0
A Maintenir	9	7	16	2	9	4	0
A développer +	5	6	11	2	4	3	0
	14	13	27	4	13	7	0
Lutte contre le dopage							
A réduire -	0	0	1	0	0	0	0
A Maintenir	7	6	12	3	6	5	1
A développer +	5	5	10	0	3	3	0
	12	11	23	3	9	8	1
Red-Fish Neuchâtel sur Internet							

Red Fish Neuchâtel, Sondage Membres

Pour ces même prestations et tâches suivantes veuillez évaluer le besoin de développement, par Section

	Section(s):						
	Ecole de Natation	Natation Perfectionnement	Natation de Compétition	Natation Synchronisée	Water Polo	Masters	Natation Adultes
A réduire -	1	0	0	0	0	0	0
A Maintenir	17	14	16	4	9	8	1
A développer +	5	4	14	3	8	7	0
	23	18	30	7	17	15	1
Support administratif & secrétariat							
A réduire -	0	0	0	0	0	0	0
A Maintenir	14	10	18	0	10	8	1
A développer +	5	6	10	7	4	7	0
	19	16	28	7	14	15	1
Bulletin d'information							
A réduire -	1	0	0	0	0	0	0
A Maintenir	5	5	8	1	5	4	1
A développer +	14	9	20	5	9	6	0
	20	14	28	6	14	10	1
Présence du Red-Fish dans les médias							
A réduire -	1	0	0	0	0	0	0
A Maintenir	6	4	6	0	2	7	1
A développer +	11	11	24	7	13	8	1
	18	15	30	7	15	15	2
Actions publicitaires visant à acquérir de nouveaux membres							
A réduire -	2	0	0	0	0	0	0
A Maintenir	4	2	9	1	0	5	0
A développer +	13	12	16	5	16	6	2
	19	14	25	6	16	11	2

Red Fish Neuchâtel, Sondage Membres

Veillez évaluer les affirmations qui, selon vous, doivent faire partie des priorités du Red-Fish Neuchâtel à l'avenir, global Club

Choix	Pas vrai du tout		Pas vrai		Partiellement vrai		Vrai		Très vrai		Réponses	Moyenne sur 10
	1	2	3	4	5	6	7	8	9	10		
Le Red-Fish Neuchâtel doit encourager davantage le sport populaire.	8	0	9	4	22	5	34	19	18	14	133	6.6
Le Red-Fish Neuchâtel doit encourager davantage le sport de compétition.	2	0	8	6	26	7	26	12	22	18	127	6.9
Le Red-Fish Neuchâtel doit conclure davantage de contrats avec des acteurs économiques.	1	0	2	1	9	3	23	10	35	41	125	8.3
Le Red-Fish Neuchâtel doit davantage participer aux débats sur la politique du sport.	1	0	6	6	26	7	28	9	17	18	118	6.9
Le Comité doit davantage développer ses compétences pour gérer l'association de manière efficiente.	2	0	3	3	19	5	23	17	12	32	116	7.5

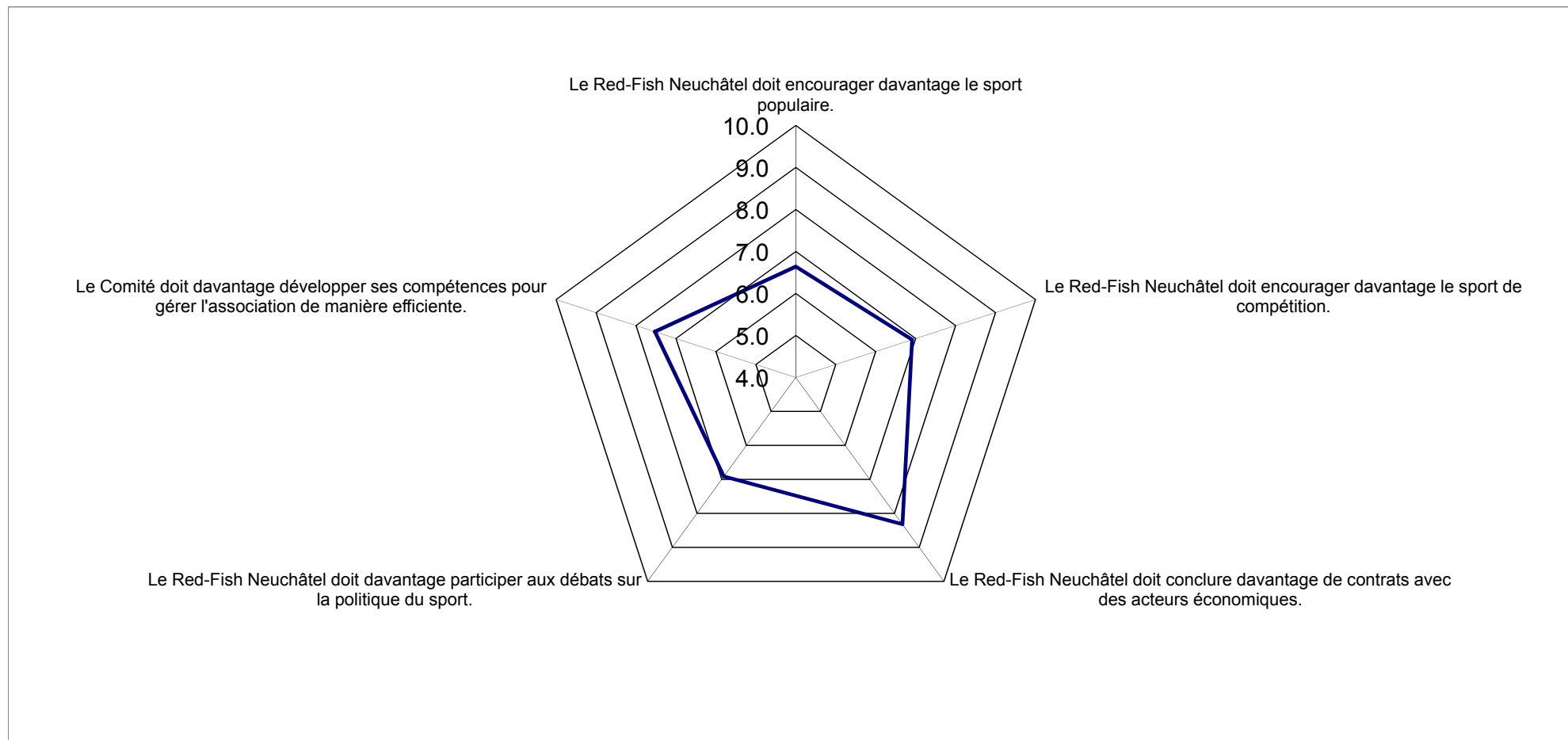

Red Fish Neuchâtel, Sondage Membres

Veillez évaluer les affirmations qui, selon vous, doivent faire partie des priorités du Red-Fish Neuchâtel à l'avenir.

		Section(s):						
Answer Options	Ecole de Natation	Natation Perfectionnement	Natation de Compétition	Natation Synchronisée	Water Polo	Masters	Natation Adultes	
Le Red-Fish Neuchâtel doit encourager davantage le sport populaire.								
1 Pas vrai du tout	0	0	7	0	0	0	0	
2	0	0	0	0	0	0	0	
3 Pas vrai	1	1	6	0	1	1	0	
4	1	1	3	0	0	0	0	
5 Partiellement vrai	7	3	4	5	2	3	0	
6	1	1	2	0	2	0	0	
7 Vrai	13	8	4	0	10	6	1	
8	2	1	5	3	4	3	0	
9 Très vrai	4	4	2	0	5	5	1	
10	4	4	0	1	4	4	0	
Moyenne sur 10	7.0	7.3	4.7	6.6	7.6	7.7	8.0	
Le Red-Fish Neuchâtel doit encourager davantage le sport de compétition.								
1 Pas vrai du tout	1	0	0	1	0	0	0	
2	0	0	0	0	0	0	0	
3 Pas vrai	1	3	1	1	2	2	0	
4	0	0	0	3	3	0	0	
5 Partiellement vrai	8	7	4	2	6	3	1	
6	2	2	2	0	2	2	0	
7 Vrai	9	7	5	0	5	6	1	
8	0	3	3	0	5	1	0	
9 Très vrai	3	1	7	2	4	6	0	
10	2	0	11	0	1	2	0	
Moyenne sur 10	6.4	6.0	8.1	4.9	6.5	7.1	6.0	
Le Red-Fish Neuchâtel doit conclure davantage de contrats avec des acteurs économiques (par exemple sponsoring, distribution de prestations, etc...).								
1 Pas vrai du tout	0	0	0	1	0	0	0	
2	0	0	0	0	0	0	0	
3 Pas vrai	0	0	0	0	0	1	0	
4	0	0	1	0	0	0	0	
5 Partiellement vrai	4	1	1	1	1	1	0	
6	0	0	0	0	0	2	1	
7 Vrai	9	6	1	1	3	5	1	
8	0	1	1	1	5	2	0	
9 Très vrai	5	5	11	4	7	7	0	
10	8	6	17	1	12	4	0	
Moyenne sur 10	8.0	8.4	9.2	7.4	8.9	7.9	6.5	
Le Red-Fish Neuchâtel doit davantage participer aux débats sur la politique du sport.								
1 Pas vrai du tout	0	0	0	1	0	0	0	
2	0	0	0	0	0	0	0	
3 Pas vrai	1	0	3	1	0	0	1	
4	1	1	2	0	0	2	0	
5 Partiellement vrai	7	7	5	1	4	4	0	
6	1	2	3	2	4	0	0	
7 Vrai	6	4	6	4	4	6	1	
8	2	1	3	0	4	0	0	
9 Très vrai	4	3	3	0	3	7	0	
10	4	0	7	0	4	2	0	
Moyenne sur 10	7.0	6.3	7.0	5.4	7.4	7.3	5.0	
Le Comité doit davantage développer ses compétences pour gérer l'association de manière efficiente.								
1 Pas vrai du tout	0	1	0	1	0	0	0	
2	0	0	0	0	0	0	0	
3 Pas vrai	0	1	0	0	0	1	0	
4	1	0	2	0	0	0	0	
5 Partiellement vrai	6	5	2	1	2	4	0	
6	0	0	2	0	2	1	0	
7 Vrai	5	3	5	2	5	5	1	
8	3	1	4	1	8	2	0	
9 Très vrai	2	2	2	1	4	3	0	
10	8	6	14	3	3	5	0	
Moyenne sur 10	7.6	7.2	8.2	7.4	7.8	7.5	7.0	

Red Fish Neuchâtel, Sondage Membres

Vos commentaires							
#	Ecole de Natation	Natation Perfectionnement	Section(s):				Response Text
			Natation de Compétition	Natation Synchronisée	Water Polo	Masters	
1			X				Plus de possibilités d'entraînement pour les plus jeunes compétiteurs (10-12 ans) afin de rester à niveau par rapport aux autres clubs et assurer la relève du club.
2			X				Bravo au Red Fish pour oser afficher sa politique de "sport de compétition". Quand des jeunes ont du potentiel, c'est bien d'essayer de faire du chemin avec eux Questionnaire rempli par un parent
3		X					J'ai répondu pour mon fils Grégory, en pré-compétition. Son entraîneuse est vraiment très professionnelle et à de très bonnes compétences tant au niveau humain que techniques. Elle sait parler aux enfants pour les motiver. Elle est très appréciée. Ils font du bon travail avec plaisir et motivation. Ne connaissant pas le comité, il m'a été difficile de répondre aux questions le concernant. Excellente journée et salutations. Felicja Friche
4			X				je pense avoir fait ce test le plus sincèrement. Si jamais vous pouvez me contacter pour des explications!
5						X	Voici les quelques considérations d'un "vieux" Masters...J'espère que ce sondage vous permettra d'avancer dans une direction propice à tous. Merci pour votre travail !
6						X	En tant que nouveau membre masters je suis très satisfait de la section Masters. Bonne ambiance, entraînement de bonne qualité. Toutefois un accent sur la technique de natation pourrait aussi être apporté aux entraînements. Autre petit point négatif: je ne connais que la section Masters, peu voir aucune interaction avec les autres sections du RFN. Par ailleurs la cotisation est un peu élevée...un peu le sentiment de participer à une partie des frais du club dont la section masters ne bénéficie pas et de ne pas être totalement associé au RFN...
7		X					Le Red Fish est un excellent club de natation mais dans le cadre de la natation perfectionnement il y a tout de même certaines inégalités. Il y a beaucoup de jeunes à ce cours et il y a un gros différentiel d'âge, de niveau et de rapidité entre tous ces jeunes. En l'état actuel de la natation sportive, pas disponible pour du bénévolat: merci. Souhait: plus de bassin, pour que des clubs concurrents puissent naître et qu'on puisse quitter le RFN!! Alternative: un miracle pour que la section natation sportive se transforme de fond en comble et qu'on oublie ce qu'elle est actuellement.
8	X		X				C'est dommage qu'au niveau direction sa marche pas si seulement vous pouvez mieux être organisé.
9	X	X	X		X		...
10					X		...
11			X				Le red fish est un bon club dans lequel j'aime pratiquer mon sport. Maintenant, à vue des injustices, des choses que ce club ma fait je suis pas sur que je suis le mieux placé pour faire un sondage comme ça mais un truc que je trouve qui est à améliorer c'est le fait de laisser sa chance à tout le monde, d'arrêter les commentaires comme j'en ai ressus du genre tu as des trop petit bras,... et je pense que des critères de sélections, pour monter d'un groupe à l'autre et de les RESPECTER serait une bonne solution. A la vue du groupe espoir, des petites nageuses, des temps qu'elles font (même pas qualifiée pour les chpt romand) et des temps que moi, Noé ou je ne sais quel autre faisons et nous donnons la peine de tout faire pour y arriver, j'ai toujours de la peine à comprendre le fait que nous soyons en avenir avec plutôt pas beaucoup d'avenir dans ce groupe... et surtout que nous n'ayons même pas eu une chance! Sinon je tiens à féliciter Djamel qui depuis le début de cette saison fait un travail assez extraordinaire je trouve en s'occupant de deux groupes au entraînements, au concours etc. Voilà un peu mon avis sur ce club :) merci d'avance je trouve bonne l'idée de faire un sondage, ça nous prouve que ça bouge quand même :) à bientôt Robin
12		X		X	X		Certaines questions sont difficiles à répondre. J'espère ne pas avoir répondu par manque d'informations...
13					X		Je trouve inadmissible l'état dans lequel se trouve le vestiaire des hommes. Il ne devrait pas y avoir d'affaires laissées sur les bancs ou les portes manteaux. Il faudrait qu'une fois par mois toutes les affaires restantes soient regroupées et données ou jetées.
14	X				X		Le RFN demande de plus en plus de disponibilité et d'implications de la part de ses moniteurs d'école de natation et pré-compétition (préparations des leçons, faire de nouvelles expériences) mais les moyens financiers et matériels ne suivent pas. Je trouve cela vraiment dommage, surtout que c'est de jeunes moniteurs très motivés qui ne demandent qu'à enseigner, mais les moyens (autant financiers que matériels) sont limités. Par ailleurs, le RFN prend trop en compte l'élite en mettant un peu de côté les autres domaines.
15		X					POUR finir, le RFN pourrait organiser une journée découverte au NDC afin de trouver de nouveaux membres et d'informer le public sur toutes les possibilités sportives qu'il y a au sein du RFN.
16	X	X					doit vraiment faire des efforts concernant l'administration, Romain apprécie vraiment son moniteur de natation Merci pour votre travail!
17					X		Merci pour ce sondage intéressant. Parfois il faudrait pouvoir mettre plusieurs réponses ou éventuellement expliquer son choix. Si on a coché une réponse par erreur, ce n'est plus possible de s'abstenir de répondre sur cette ligne.
18					X		- Pourquoi les nageurs Elites ont le droit de laisser leurs affaires à vie dans les vestiaires du club? Ne peuvent-ils pas prendre un sac avec leurs affaires comme tout les autres membres du club, pour ainsi laisser des vestiaires vides et propres pour chaque membre du club! - Il y a un park pour les deux roues dans le parking des piscines du Nid-du-Cro, pourquoi faut-il absolument que certains sportifs d'élite laisse leur Scooter et autres motos devant, pour pas dire dans, l'entrée des vestiaires. Leur coté sportif s'arrête quand ils passent la porte du vestiaire et deviennent flemards au point de ne plus pouvoir marcher jusqu'au parking? Meilleures salutations
19					X		économique du club. Il faudrait être beaucoup plus actif dans le suivi des nageurs qui ne vont pas tous devenir des grands nageurs mais qui devraient servir de réservoir pour les autres disciplines comme la synchro, le waterpolo. Une présence du comité lors des manifestations sportives autre que la natation serait un plus dans ce développement. Le redfish ne devrait être qu'un, mais pas qu'un club de natation, un club de sport réunissant diverses activités et où chaque membre a au moins connaissance de ce que fait le club. Je reste persuadé que la majorité des 10-15 ans n'ont jamais vu un match de waterpolo, serait-il pas important pour le club que des activités extra entraînement soient organisées afin d'aller visiter le club dans lequel ils appartiennent. Sinon d'ici qq années, il ne restera plus que la natation au redfish. A méditer, peut-être.
20						X	Nous avons l'impression que le Red-Fish a perdu son âme de club et cela est peut-être dû à l'évolution de notre société tendant à l'individualisme. Ainsi, je ne vois plus une grande famille, mais plusieurs petits clans représentés par les différentes sections. C'est peut-être le propre de toute grande structure me direz-vous de perdre la constante humaine. Tous les rameurs doivent ramer dans le même sens, sans quoi le bateau est difficile à manoeuvrer. C'est un petit regret.
21			X				Se réjouis de voir du concret!!!!
22						X	Nous avons actuellement des problèmes "humains" avec les entraîneurs, des listes d'attentes et alors des déceptions pour les écoles, nous n'offrons pas de cours en anglais (p.ex pour les étrangers nouveaux dans le canton)... Les Masters n'osent pas promouvoir notre groupe, surtout à la ligne 1 car il n'y a pas le soutien technique ni morale.
23	X						Ne connaissant pas encore très bien le système, je ne vois qu'un point à améliorer rapidement. C'est l'information aux parents qui est très pauvre à mon avis. Merci de votre démarche. Salutations Anne Nussbaum
24						X	Comme masters, je me sens très peu au courant de ce qui se passe dans le reste du club. J'ai souvent l'impression de ne pas faire partie d'un club. Mais je ne suis pas sûr que c'est un problème. C'est un fait.
25				X			Notre fille est très contente de faire de la natation synchronisée dans votre club. Toutefois, nous ressentons beaucoup de difficultés administratives. En effet, nous sommes informés tardivement des activités, tests, camps et compétitions. Le secrétariat du red fish est très peu accessible. Par contre les échanges de mails avec les entraîneurs sont efficaces. Merci de nous avoir permis de nous exprimer.
26	X						Désolée, je ne connais finalement pas bien le Red fish, j'y accompagne ma fille une fois par semaine seulement.

Red Fish Neuchâtel, Sondage Membres

Vos commentaires							
#	Ecole de Natation	Natation Perfectionnement	Section(s):				Response Text
			Natation de Compétition	Natation Synchronisée	Water Polo	Masters	
27	X						Pas très facile de répondre d'une façon très objective (parent d'enfants à l'école de natation). Merci
28			X				C'est Andrea Marccone-Bakaric qui a rempli le sondage au nom de son fils Valerio
29						X	Merci pour ce sondage. Voici une belle preuve de remise en question et je trouve l'initiative excellente. bon dévouement et bravo pour votre travail.
30						X	Salutations
31	X						Ce sont mes enfants de 8 et 12 ans qui pratiquent la natation dans votre école. Je suis donc dans l'incapacité de répondre aux questions. Avec mes meilleures salutations. D. Rossel
32	X						mes enfants ont beaucoup de plaisir à suivre vos cours. Meilleures salutations
33			X				Mauvais résultats dans l'élite du RFN (entraîneur non adapté). Manque de soutien / mauvais encadrement au jeunes nageurs (entraîneurs non adaptés).
34	X						J'ai répondu en tant que maman de deux filles qui suivent vos cours de natation. Le but premier de ces cours étant qu'elles se sentent à l'aise dans l'eau, y prennent du plaisir et finalement sachent nager.
35						X	Bonne chance et le red-fish est un club formateur qui a pour mission d'offrir des activités nautiques et accès à la piscine au plus grands nombres de jeunes neuchâtois.
36			X				Je trouve que les J1 ne sont pas encadrés de manière compétente ni encouragés et manquent d'heures d'entraînement. J'ai 12 ans et, par rapport à mes concurrents du même âge des autres clubs que je connais depuis 2 ans, je ne progresse déjà plus! La relève est ignorée. On est trop souvent en vacances et aussi informé à la dernière minute des manifestations. On aimerait aussi pouvoir bénéficier du bus. Est-ce que notre entraîneur a le brevet de sauvetage?
37						X	L'initiative de ce sondage mérite des félicitations, j'espère que des mesures d'amélioration du management du club et la gestion du personnel seront prises par la suite. Avec mes remerciements, Judith
38						X	Une personne comme moi faisant du triathlon et pouvant m'entraîner une seule fois par semaine avec les masters (en fonction des horaires) je trouve cher les prestations pour un entraînement d'une fois par semaine.
39						X	Je n'ai jamais compris pourquoi il y a une telle séparation entre la gestion de la piscine par la ville et la gestion du Redfish...
40				X			La répartition des sponsors devrait se faire de manière plus équilibrée entre les différentes sections du club.
41				X			Je trouve dommage que certaines sections soient laissées pour compte par rapport à d'autres (natation synchronisée).
42			X				Tout ce qui a un lien avec les entraîneurs, etc dans ce sondage est en rapport avec la synchro. Nous n'avons pas assez de lignes pr nous entraîner afin d'augmenter notre niveau. Le club, et surtout les nageurs ne voient ni le potentiel de certaines filles, ni nos résultats car nous ne pouvons pas augmenter nos heures d'entraînement. De plus, tout ce qui a un lien avec la synchro, toutes les personnes en dehors de cette section ne peuvent y répondre, car elles sont soit pas intéressées, soit/et ne connaissent pas. Les nageurs ne nous considèrent pas comme des "sportives" ayant besoin de plus de lignes, car de toute façon nous n'avons pas de résultats, contrairement à eux qui sont beaucoup plus nombreux, qui ont beaucoup plus d'heures d'entraînements, ... Tout le bénéfice qu'obtient le club en général est mis dans cette section, natation. Or la synchro n'en bénéficie jamais. J'ai l'impression que toutes les décisions prises par le comité n'ets qu'en faveur de cette section qui a déjà toutes les disponibilités possibles. En fin de saison ou avant des compets importantes, les nageurs et nageuses sont pris en charge par une masseuse, alors que nous n'avons jamais eu de propositions à ce niveau là. Pr ce qui est du dopage, j'en ai aucune idée de ce qui survient dans le club car je ne me sens pas concerné!
43	X				X		Les exigences envers les moniteurs sont de plus en plus grandes mais le RFN ne leur donne pas les moyens techniques ni financiers pour arriver à ses objectifs. Une prime de 100.- /trimestre avait été promise si chacun était présent à TOUTES les leçons du trimestre. Après vérifications, elle est passée à 50.- Actuellement, il n'est même plus question de prime sur le trimestre mais de "prime" annuelle... Par ailleurs, je trouve que le RFN est trop "attaché" à la compétition et surtout à l'élite et mets de côté les autres sections. Il serait utile de revoir le fonctionnement, car il est bien connu que ce sont les "Petits membres" (école de natation et perfectionnement) qui rapporte le plus d'argent au club.
44					X		-le club doit faire en sorte que le parking soit gratuit pour les membres -dans les vestiaires il ne devrait rien traîner (affaires de bains mouillées/sèches)
45	X	X				X	Je pense que les parents ne devrait pas intervenir dans la politique du club car leur avis ne pourrais pas être objectifs lors la montée dans un groupe supérieur d'un nageur. Les moniteurs eux sont plus habiletés à donner leur avis. Symple point de vue.
46			X				Très déçue par certaines personnes ces derniers temps.
47	X					X	Je ne connais pas la réponse dans la plupart des cas...
48		X					Bravo pour le sondage
49		X					Merci pour votre travail avec nos enfants. Eddy Jaquet
50	X						Je tiens pour commencer à remercier tous les jeunes qui donnent du plaisir à ma fille lors des cours de natation du vendredi à Boudry. Leur motivation, leur sourire et leurs compétence permettent aux jeunes de progresser dans un univers souvent peu connu et parfois difficile à apprivoiser... Ayant également suivi les cours de natation au RFN il y a belle lurette, je constate malheureusement que les systèmes d'évaluation n'ont que peu évolué... hormis peut-être la couleur des poissons... Suite à des discussions de couloir avec d'autres parents, je constate que bon nombre d'enfants échouent dans la réussite de leur petit poisson... et souvent selon des critères qui me semblent pas forcément toujours les meilleurs... Ainsi certains enfants de 4 ou 5 ans peuvent échouer 2, 3 ou plus de fois leurs petits examens... Aussi, si l'objectif est la motivation, de donner envie au enfants de persévérer, d'apprécier l'eau, je ne suis pas certain qu'au niveau pédagogique, ce système soit le meilleur... Ne devrait-on pas plus axer les évaluations sur la progression, la motivation, le plaisir qu'ont les enfants à venir suivre les cours?... En cas d'échec, ne devrait-on pas donner le "petit poisson des progrès"... ou "le petit poisson joueur" etc... Je pense ainsi que certains enfants appréhenderaient moins la "12ème leçon" et leurs progrès seraient certainement plus mis en valeur. Voilà à mes yeux ce qui pourrait être une sorte de pédagogie constructive... ou plus formative. Tout en vous remerciant d'avoir pris le temps de lire ces quelques lignes, je tiens encore à remercier le RFN pour son travail d'organisation et de formation, ainsi que les jeunes moniteurs pour le